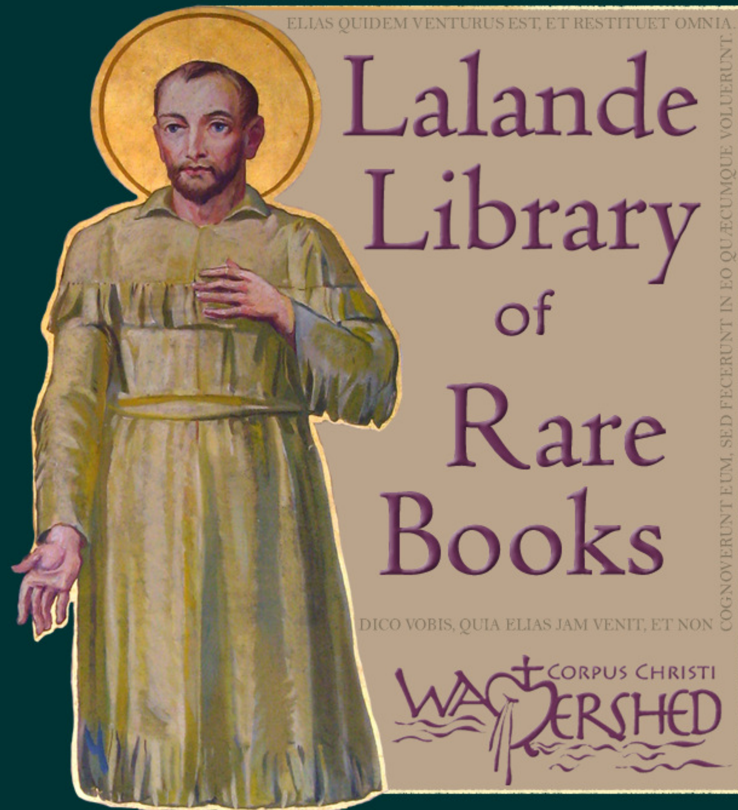


ORGANUM COMITANS QUOD AD GRADUALE ROMANUM
cura sacrorum rituum congregationis editum.

Part 3 of 3

Franc. Haberl & Jos Hanisch
1900 [_] in hac quarta editione [_]
Revisum, festis novissimus auctum atque praeludiis ornatum per JAC. QUADFLIEG.
Ratisbonæ, Romae, et Neo Eboraci [New York]. Sumtibus Friderici Pustet. S. Sedis Apostolicae et S. Rituum Congreg. Typographi.

Evidently, the first edition of this was in 1895 (I believe). This volume is part 3 of 3:

[3 of 3] pages [1]-[210] contain the COMMUNE SANCTORUM.
Then there is a 23-page appendix and then follows the 17-page index.

COMMUNE SANCTORUM.

In Vigilia unius Apostoli.

Introitus.
Modus III.

E - go au - - tem

Ped.

sic - ut o - lí - - - va fru - cti - - fe - ra in do - - mo Dó - - - mi - ni,

spe - ra - - vi in mi - se - ri - cor - di - a De - - i me - - i: et ex - spe - cta - - bo

no - men tu - - um, quó - - ni - am bo - num est an - te con - spé - ctum

F. P. 962

san - ctó - rum tu - ó - - - - - rum. *Ps.* Quid glo - ri - á - ris in ma - lí - ti - a:

qui po - tens es in i - ni - qui - tá - te?

℣. Glória Patri. *Ton. III.* *pag. IV.*

Offertorium.
Modus I.

Gló - - - ri - a et ho - nó - - - re co - ro - ná - - sti

Ped.

e - - um: et con - sti - tu - í - sti e - - - um su - per ó - - pe - ra

má - - - - nu - um tu - - á - - - - rum, Dó - - - mi - ne.

Communio.
Modus VIII.

senza Ped. *Ped.*

Ma - gna est gló - ri - a e - - jus

in sa - lu - tá - - ri tu - - o: glo - - - ri - am, et ma - gnum de -

co - - - rem im - pó - - nes su - per e - - um, Dó - - - - mi - ne.

♪ In Festis Apost. et Evang. omnia ut suis locis in Proprio Sanctorum.

Commune unius Martyris Pontificis.

Introitus. Modus I.

Stá - tu - it e - i Dó - - - mi - nus te - sta - mén - tum pa - - cis, et prín - ci - pem fe - cit e - um: ut sit il - li sa - cer - dó - - ti - i dí - gni - tas in æ - - - tér - - - num.

Ped. hervortretend

Ps. Me - mén - to Do - mi - ne Da - vid: et o - mnis man - su - e - tú - di - nis e - jus.

℣. Glória Patri. *Ton. I. Transp. 1. pag.*

Offertorium.
Modus II.

Vé - ri - tas me - a,

Ped.

et mi - se - ri - cor - di - a me - a cum ip - so: et in nó - mi - ne

me - o ex - al - tá - bi - tur cor - nu e - jus.

Communio.
Modus III.

Se - mel ju - rá - vi

Ped.

De eodem Communi. Alia Missa.

be - ne - dí - ci - te Dó - mi - num: san - cti, et hú - mi - les cor - de

lau - dá - te De - um. *Ps.* Be - ne - dí - ci - te ó - mni - a ó - pe - ra

Dó - mi - ni Dó - mi - no: lau - dá - te, et su - per - ex - al - tá - te e - um in sæ - cu - la.

℣. Glória Patri. *Ton. VI. Transp. 1. pag. IX.*

Offertorium.
Modus VIII.

In - vé - ni

s. Ped.

Ped.

Da - - vid ser - vum me - - um, ó - le - o san - cto___ me - o un - xi e -

- - - um: ma - nus e - nim me - - - a au - xi - li - á - - bi - tur e -

- - i, et brá - - chi - um me - - um con - for - tá - - - bit e - um.

Langsam.

Communio.
Modus VI.

Ped.

Commune unius Martyris non Pontificis.

et su - - per sa - lu - tá - re tu - um ex - sul - tá - bit ve - - he - mén - ter:

de - si - dé - - ri - um á - ni - mæ e - jus tri - bu - í - - - sti e - i.

Ps. Quó - - ni - am præ - ve - ní - sti e - um in be - ne - di - cti - ó - ni - bus dul - cé - di - nis:

po - su - í - sti in cá - pi - te e - jus co - ró - nam de lá - pi - de pre - - ti - ó - so.

℣. Glória Patri. *Ton. VII. Transp. 2. pag. X.*

Commune unius Martyris non Pontificis.

Offertorium.
Modus I.

Ped.

Gló - - - ri - a

et ho - nó - - - - re co - ro - ná - - - - sti e - - - - um:

et con - sti - tu - í - sti e - - - - um su - per ó - - - pé - ra

má - - - - nu - um tu - á - - - - rum, Dó - - - mi - ne.

Communio. Modus I.

Qui vult ve - ní - - re post me, áb - - ne - get se - met - ip - - - sum

et tol - lat cru - - cem su - - am, et se - quá - - - tur me.

De eodem Communi. Alia Missa.

Introitus. Modus VIII.

Ped. hervortr. ev. doppelt.

Ped.

Læ - tá - bi - tur ju - stus in Dó - mi - no, et spe - rá - bit

in e - o: et lau - da - bún - tur o - mnes re - cti

cor - de. *Ps.* Ex - áu - di De - us o - ra - ti - ó - nem me - am

cum dé - pre - cor: a ti - mó - re i - ni - mí - ci é - ri - pe á - ni - mam me - am.

℣. Glória Patri. *Ton. VIII. Transp. 1. pag. XL.*

Offertorium.
Modus VIII.

Po - su - í - - - - sti

s. P.

Ped.

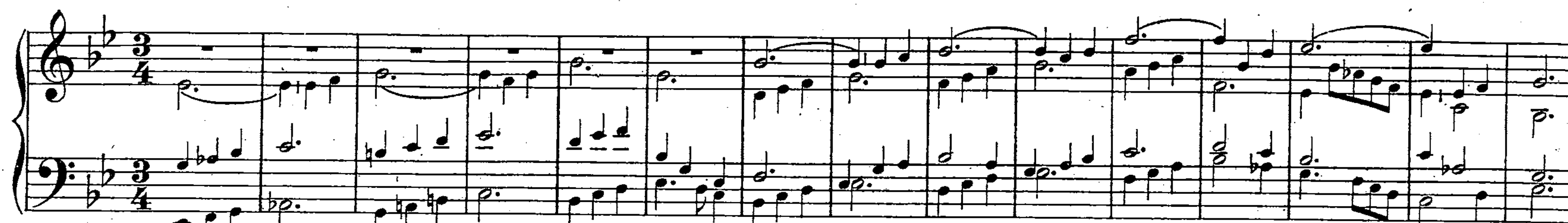
Dó - - - mi - ne in cá - - - pi - te e - jus co - ró - - - nam de lá - pi - de

pre - ti - ó - - so: vi - tam pé - - - - ti - it a te, et tri - bu -
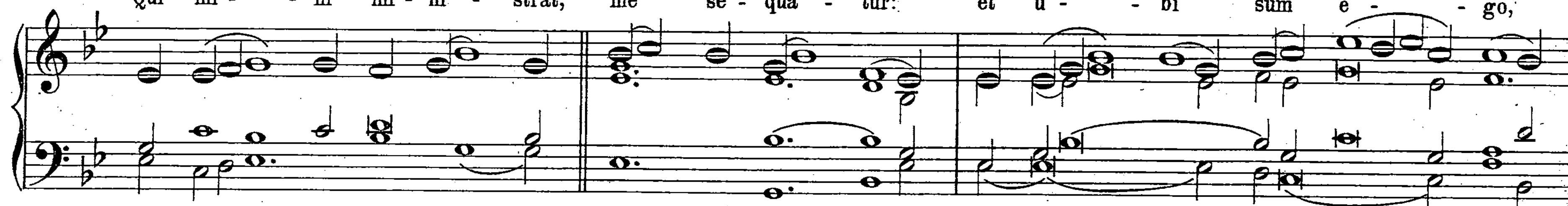
- - - sti e - - - - - i, * al - le - - - - - - lú - - - - ja.
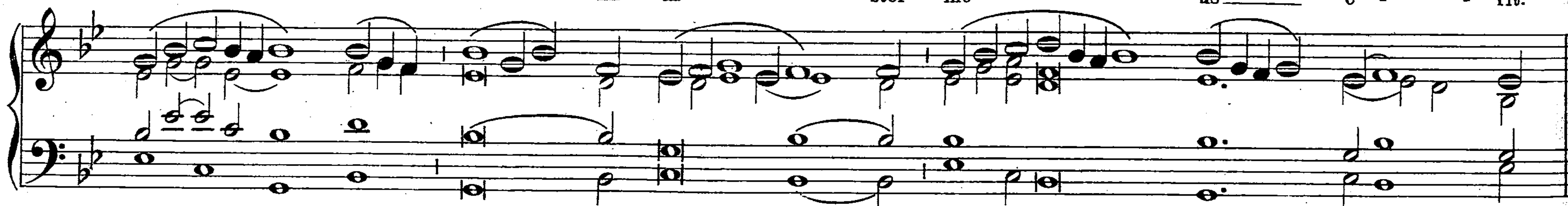
* *Post Septuagesimam omittitur* Allelúja.

Communio.
Modus V.



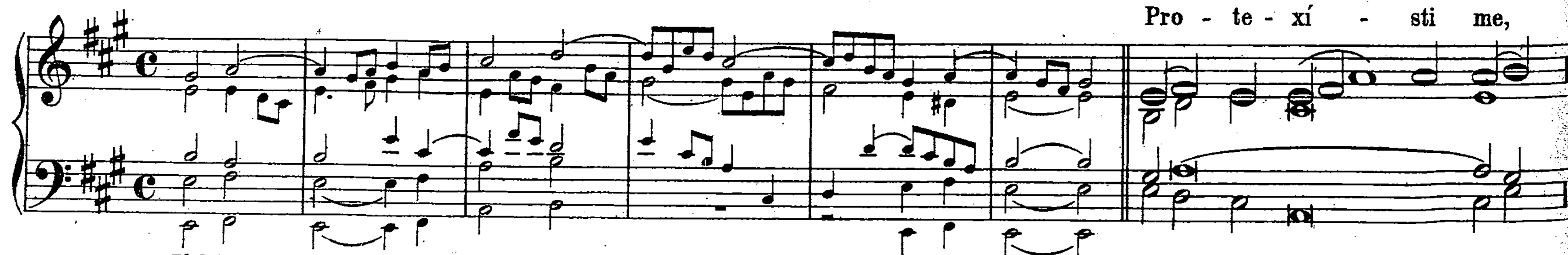
Ped. ad lib.





Commune Martyrum tempore paschali. De uno Martyre.

Introitus.
Modus VII.



Ped. hervortr. resp. doppelt.

De - - - us, a con - vén - tu ma - li - gnán - - - ti - um, al - le - lú - - - ja:

a mul - ti - tú - - - di - ne o - pe - rán - - ti - um i - ni - qui - tá - - - - tem,

al - le - lú - - - ja, al - le - lú - - - ja. *Ps.* Ex - áu - di De - us o - ra - ti - ó - nem

me - am cum dé - pre - cor; a ti - mó - re i - ni - mí - ci é - ri - pe á - - ni - mam me - am.

℣. Glória Patri. *Ton. VII. Transp. 2. pag. X.*

Offertorium.
Modus VII.

s. P. Ped.

Con - fi - te - bún - tur

cœ - - - - li mi - ra - bí - li - a tu - - a, Dó - - - - - mi - ne:

et ve - ri - tá - tem tu - - am in ec - clé - - si - a ___ san - ctó - - - rum

a - le - - - lú - - - ja, ___ al - - le - - - - - - - - lú - - ja. ___

Communio.
Modus V.

Auch als Trio.

Manualiter.

Læ - tá - - bi - tur ju - stus

in Dó - - - - mi - no, et spe - rá - - - bit in e - - - - o:

et lau - da - bún - tur o - - mnes re - - - - - cti cor - - - - - de,

al - - le - - - lú - - - - ja, al - le - - - - - - - lú - - - - - ja.

De pluribus Martyribus tempore paschali.

Introitus.
Modus III.

San - cti tu - i,

Ped.

Dó - - mi - ne, be - ne - dí - - cent te: glò - - ri - am re - - - gni tu - i

di - - - cent, al - le - - lú - ja, al - le - - lú - - ja. *Ps.* Ex - al - tá - bo te,

De - us me - us rex: et be - ne - dí - cam nó - mi - ni tu - o in sǽ - cu - lum, et in sǽ - cu - lum sǽ - cu - li.

℣. Glória Patri. *Ton. III. pag. IV.*

Offertorium.
Modus I.

Læ - tá - - - mi - ni

s. P. Ped.

in Dó - - - mi - no, et ex - sul - tá - te ju - - - sti: et glo -

ri - á - - mi - ni o - - mnes re - - - cti cor - - - de,

al - le - - lú - - - - ja, al - le - - - lú - - - ja.

Communio.
Modus I.

Gau - dé - te ju - sti in Dó - mi - no, al - le - lú - ja: re - ctos de - cet col - lau - dá - ti - o, al - le - lú - ja.

s. P. Ped.

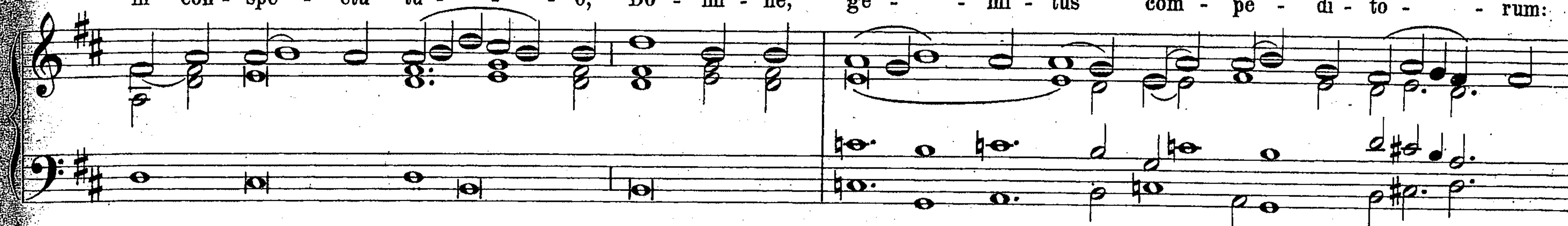
‡ In *Communi Confessorum, et Virginum, et in aliis Missis temp. Pasch.* omnia dicuntur ut infra, addito in Introitu ante Ps. duplici *Allelúja,* et in fine Offertorii et Communionis uno *Allelúja,* ubi non habetur.
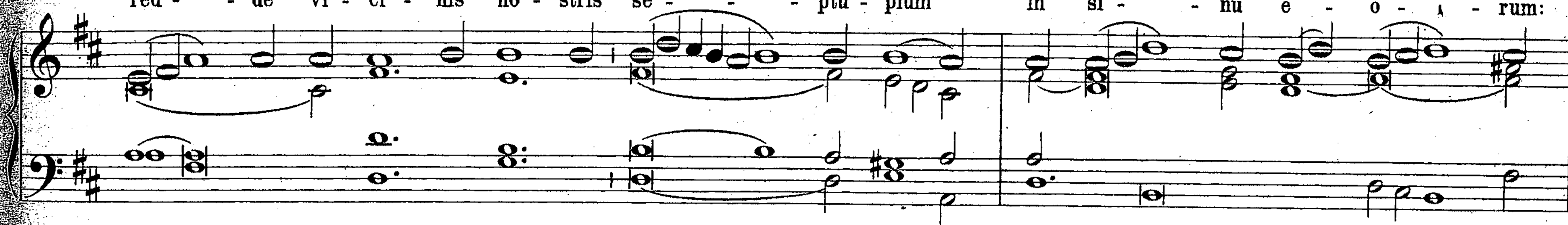
Commune plurimorum Martyrum extra tempus paschale.

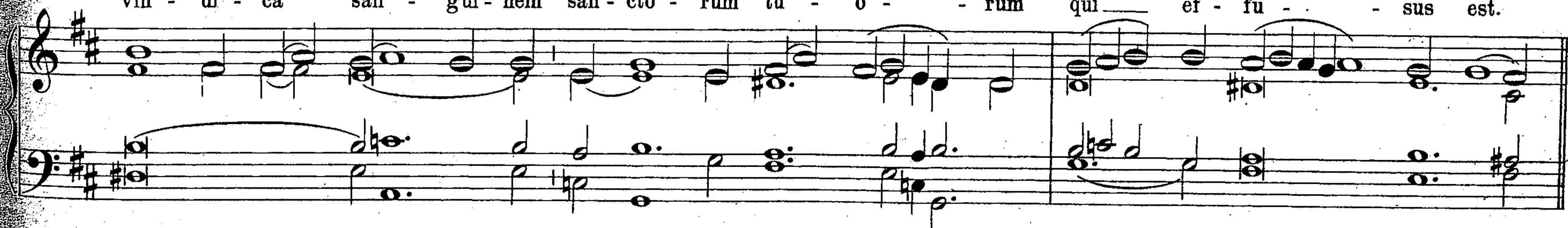
Introitus.
Modus IV.

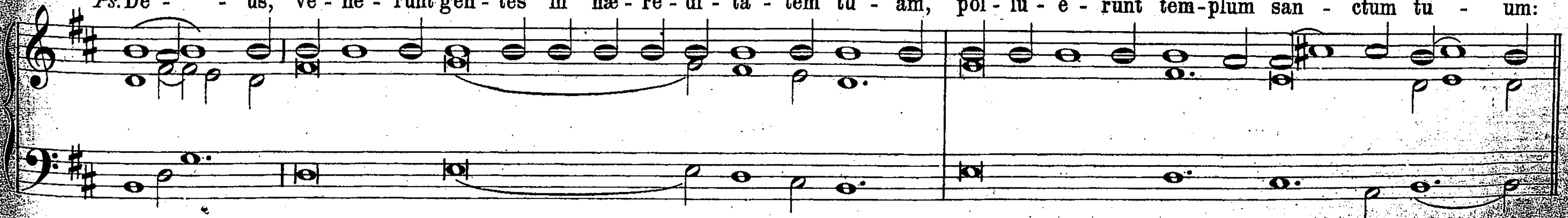
In - tret

Ped.


in con - spé - ctu tu - - - o, Dó - mi - ne, gé - - mi - tus com - pe - di - tó - - rum:


red - - de vi - cí - nis no - stris sé - - - - ptu - plum in si - - nu e - ó - - rum:


vín - di - ca sán - gui - nem san - ctó - rum tu - ó - - rum qui ef - fú - - - sus est.


Ps. De - - us, ve - né - runt gen - tes in hæ - re - di - tá - tem tu - am, pol - lu - é - runt tem - plum san - ctum tu - um:

po - su - é - runt Je - rú - sa - lem in po - mó - rum cu - stó - di - am.

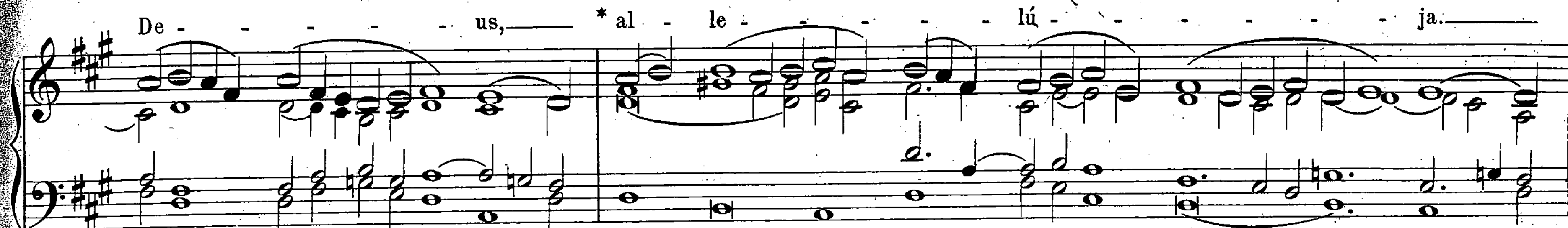
℣. Glória Patri. *Ton. IV. Transp. 1. pag. VI.*

Offertorium.
Modus V.

Auch als Trio.
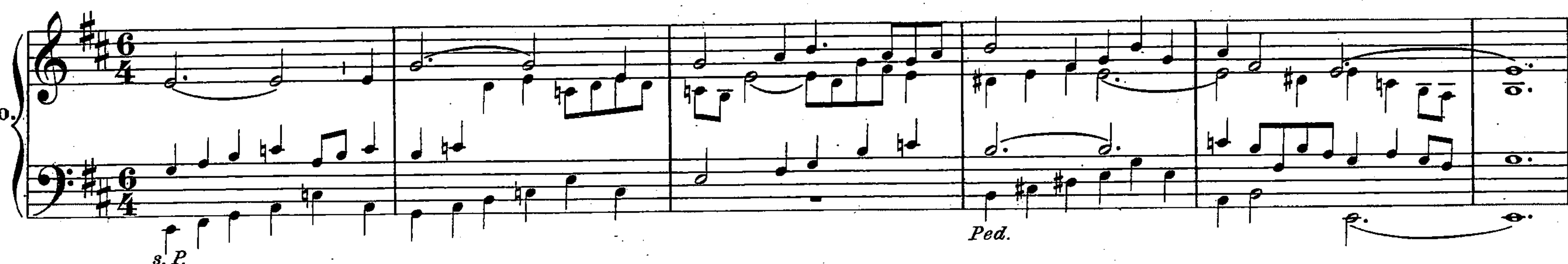
Manualiter.

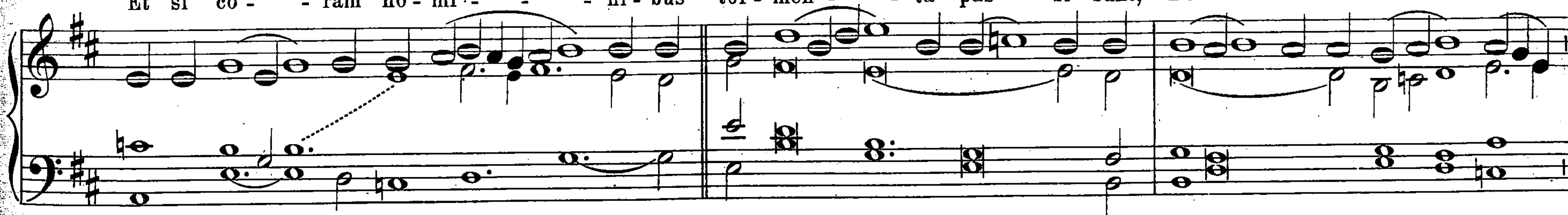
Mi - rá - - - bi - lis De - - us in san - ctis su - is: De - us I - - sra - ël, i - pse da - bit vir - tú - - - tem, et for - ti - tú - - di - nem ple - bi su - - æ: be - ne - dí - - ctus

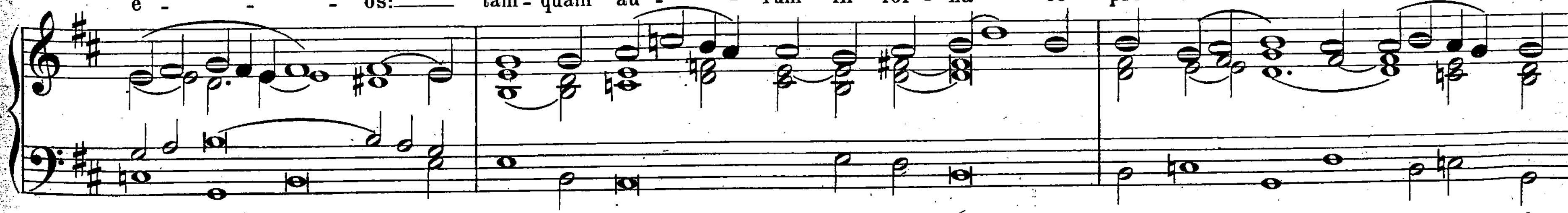


* *Post Septuagesimam omittitur* Allelúja.

Communio.
Modus I.







et quasi holocáusta accépit eos.

De eodem Communi. Alia Missa.

Introitus.
Modus I.

Ped.

Sapiéntiam sanctórum narrent pópuli: et laudes eórum núntiet ecclésia: nómina autem eórum vivent in sæculum sæculi.

Ps. Ex - sul - tá - te ju - sti in Dó - mi - no: re - ctos de - cet col - lau - dá - ti - o.

℣. Gloria Patri. *Ton. I. Transp. 1. pag. I.*
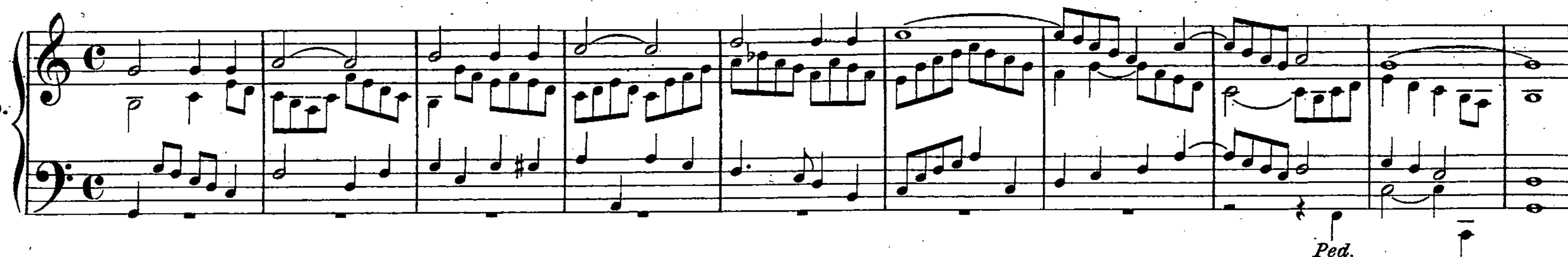
Offertorium.
Modus I.

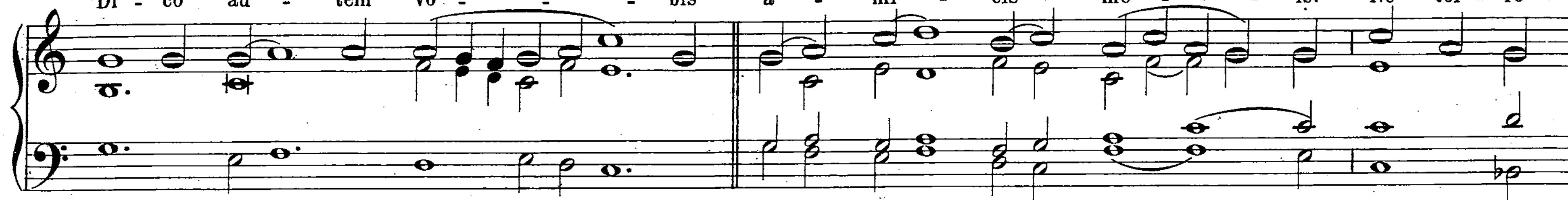
Ped. ad lib.
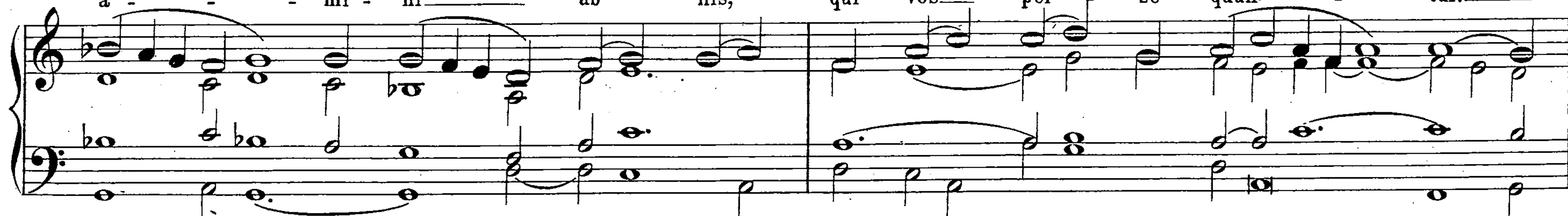
Ex-sul-tá - bunt san - - - cti in gló - ri - a, læ - ta - bún - - tur in cu - bí - li - bus su - - is: ex - al - ta - ti - ó - nes De - i in fáu - - ci - bus e - ó - - rum, * al - le - - - lú - - ja.

* *Post Septuagesimam omittitur* Allelúja.

Communio.
Modus VIII.
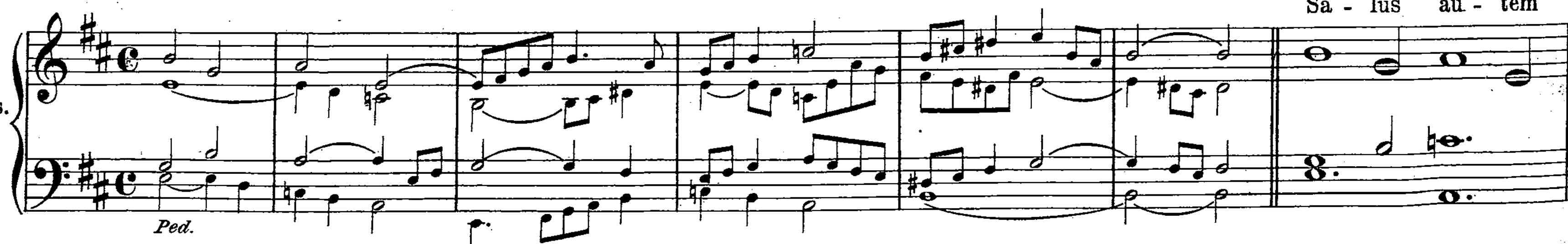






De eodem Communi. Alia Missa.

Introitus.
Modus I.



ju - stó - - rum a Dó - mi - no: et pro - té - ctor e - ó - - rum est

in tém - po - re tri - bu - la - ti - ó - - - - nis. *Ps.* No - - li æ - mu - lá - ri

in ma - li - gnán - ti - bus: ne - que ze - lá - ve - ris fa - ci - én - tes i - ni - qui - tá - tem.

℣. Gloria Patri. *Ton. I. Transp. 1. pag. I.*

Offertorium. Modus I.

s. P. *Ped.*

Ju - stó - - rum

á - - ni - mæ in ma - - - nu De - - i sunt, et non tan - get

il - - - - - - los tor - mén - - - tum ma - - lí - - - ti - æ:

vi - si sunt ó - cu - lis in - si - pi - én - ti - um mo - ri: il - li au - - tem

sunt in pa - - ce,* al - le - - - - - - lú - - ja.

* *Post Septuagesimam omittitur* Allelúja.

Communio.
Modus II.

s. P.

Ped.

Quod di - co vo - bis in té - ne - bris, — dí - - ci - te in lú - mi - ne, di - cit Dó - mi - nus

et quod in au - re au - dí - tis, præ - di - cá - - - te su - per — te - - cta.

Commune Confessoris Pontificis.

Introitus.
Modus I.

Ped.

Ped. hervortr.

℣. Glória Patri. *Ton. I. Transp. 1. pag. I.*

Offertorium.
Modus VIII.

Ped. ad lib. *Ped.*

In - vé - ni Da - - vid ser - vum me - - um, ó - le - o san - cto me - o

un - xi e - - - - - - um: ma - nus e - - nim me - - - - a

au - xi - li - á - - bi - tur e - - - - - i, et brá - - chi - um me - - - um

con - for - ta - - - bit e - - um. (T. P. Al - le - - - - - lú - ja.)

Communio.
Modus VII.

Fi - dé - lis ser - vus, et pru - dens,

Ped.

quem con - stí - tu - it Dó - mi - nus su - per fa - mí - li - am su - am: ut det il - lis

in tém - po - re trí - ti - ci men - sú - ram. (T. P. Al - le - lú - ja.)

De eodem Communi. Alia Missa.

Introitus.
Modus III.

Ped.

Sa - cer - dó - - - tes___ tu - - i, Dó - - mi - ne,___ ín - - du - ant

ju - stí - - - - - ti - am,___ et san - - cti tu - - i___ ex - - súl - tent:

pro - - pter Da - - - - vid ser - - vum___ tu - - - - - - um,___

non a - vér - tas fá - - - ci - em Chri - - sti tu - - i.

(T. P. Al - - le - lú - - - - ja, al - - le - lú - - - ja.)

Ps. Me - mén - to Dó - mi - ne Da - vid: et o - mnis man - su - e - tú - - di - nis e - jus.

℣. Gloria Patri. *Ton. III. pag. IV.*

Offertorium.
Modus II.

Auch als Trio.

Manualiter.

Vé - ri - tas me - - a

et mi - se - ri - cór - di - a me - - a cum ip - - - - so: et in nó - mi - ne

me - o ex - al - tá - - bi - tur cor - nu e - - - - jus. (T.P. Al - le - - lú - ja.)

Communio. Modus III.

Be - á - tus

Ped. hervortr.

ser - - - vus, quem, cum vé - - ne - rit dó - - mi - nus, in - vé - - ne - rit

vi - gi - lán - - tem: a - - men di - - co vo - - bis, su - per ó - mni - a bo - na su - - a

con - stí - - tu - et e - - um. (T.P. Al - le - - - lú - - - ja.)

Commune Doctorum.

Introitus.
Modus VI.

In mé - di - o Ec - clé - - si - æ

Ped.

a - pé - ru - it os e - jus: et im - plé - - vit e - um Dó - mi - nus spí - ri - tu

sa - pi - én - - ti - æ, et in - tel - lé - - ctus: sto - - lam gló - ri - æ ín - du - it e - - um.

(T. P. Al - le - lú - ja, al - le - lú - - ja.) *Ps.* Bo - num est con - fi - té - ri Dó - mi - no:

et psál - le - re nó - mi - ni tu - o, Al - tís - si - me.

Offertorium.
Modus IV.

Auch als Trio.

Manualiter.

Ju - - - - - stus

ut pal - - - - - ma flo - - ré - - - bit: sic - - - ut

ce - - - drus, quæ in Lí - - - ba - no est, mul - ti - pli -

cá - - - - - - bi - tur. (T. P. Al - - le - - lú - - - - ja.)

Communio. Modus VII.

Fi - dé - lis ser - vus, et pru - dens,

Ped.

quem con - stí - tu - it Dó - mi - nus su - per fa - mí - li - am su - am: ut det il - lis

in tém - po - re trí - ti - ci men - sú - ram. (T.P. Al - le - lú - ja.)

Commune Confessoris non Pontificis.

Introitus.
Modus VI.

Os ju - sti

Ped. hervortr.

me - di - tá - bi - tur sa - pi - én - ti - am, et lin - gua e - jus

lo - qué - tur ju - dí - - - - - ci - um: lex De - i e - - jus in cor - de

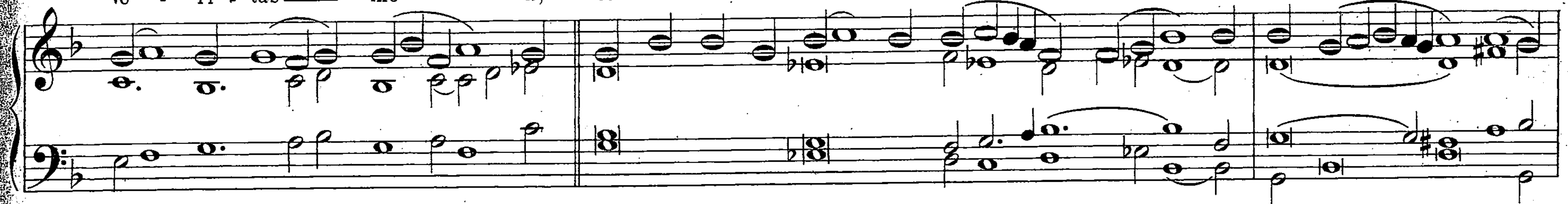
i - psí - us. (*T.P.* Al - le - lú - ja, al - le - lú - - ja.) *Ps.* No - li æ - mu - lá - ri
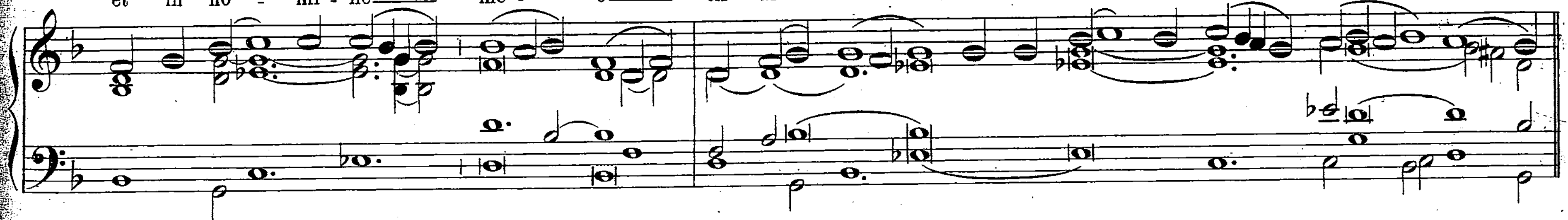
in ma - li - gnán - ti - bus: ne - - que ze - lá - ve - ris fa - ci - én - tes i - ni - qui - tá - tem.
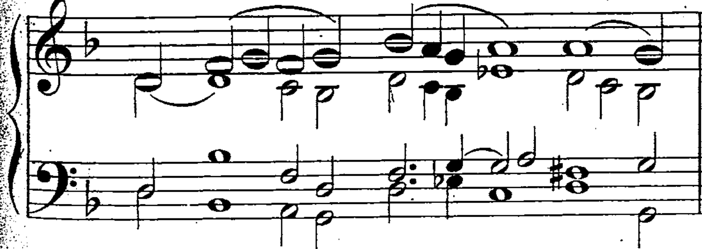
℣. Gloria Patri. *Ton. VI. Transp. 1. pag. IX.*

Offertorium.
Modus II.
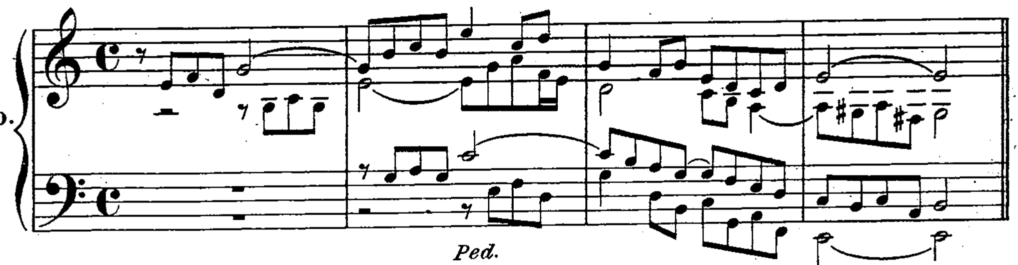
Ped.
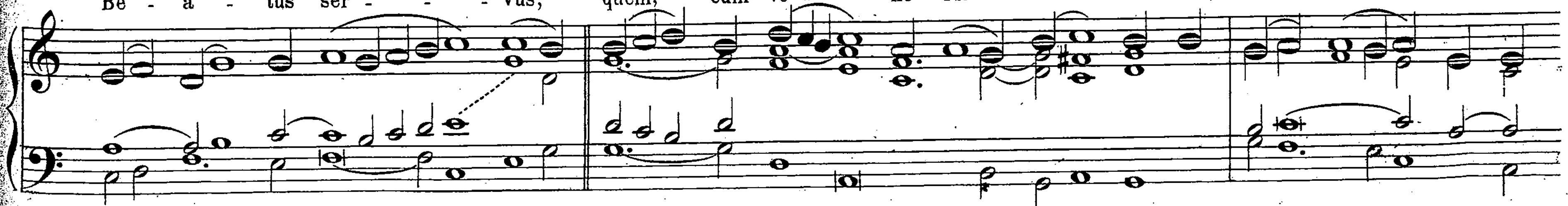






Communio.
Modus III.





vi - gi - lán - - tem: a - - men di - co vo - bis, su - per ó - mni - a bo - na su - a

con - stí - - tu - et e - um. (*T.P.* Al - le - - - lú - - - ja.)

De eodem Communi. Alia Missa.

Introitus.
Modus I.

Ju - stus

Ped. *s.P.* *Ped.*

ut pal - ma flo - ré - - bit, sic - ut ce - drus Lí - - ba - ni mul - ti - pli - cá - - bi - tur:

plan - tá - tus in do - - mo Dó - mi - ni, in á - tri - is do - mus De - i

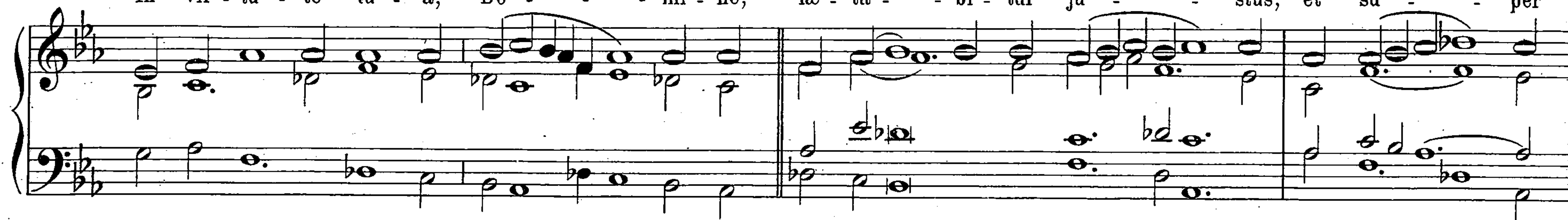
no - - - stri. (T.P. Al - - le - lú - - ja, al - le - - lú - - - ja.)

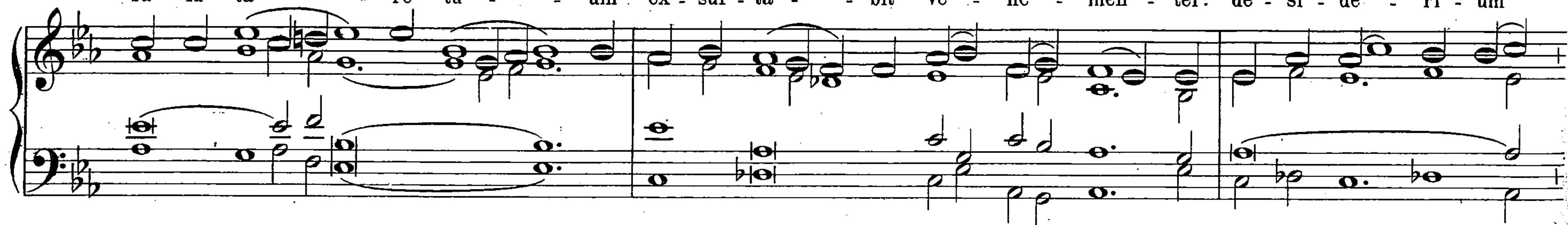
Ps. Bo - num est con - fi - té - ri Dó - mi - no: et psál - le - re nó - mi - ni tu - o, Al - tís - si - me.
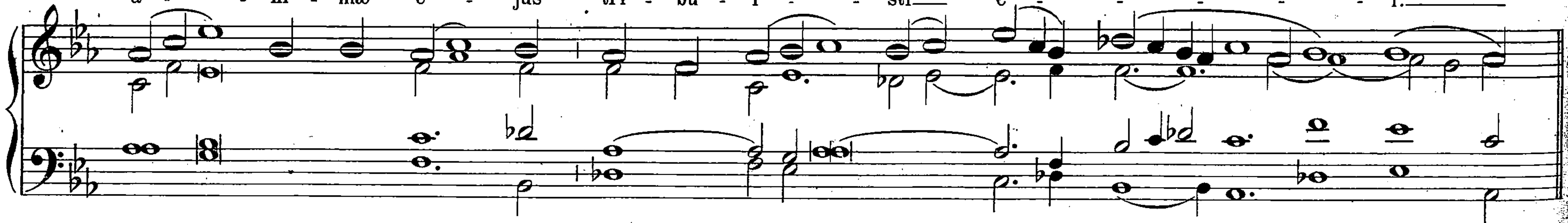
℣. Gloria Patri. *Ton. 1. Transp. 1. pag. I.*

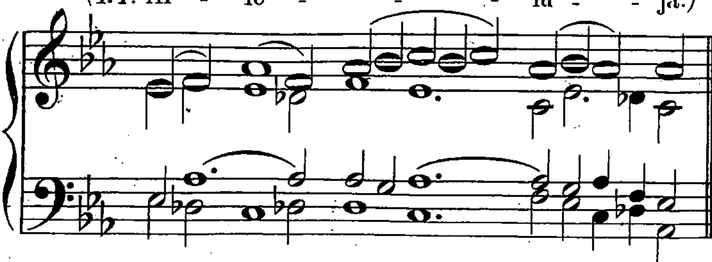
Offertorium.
Modus VI.

Ped. ad lib.

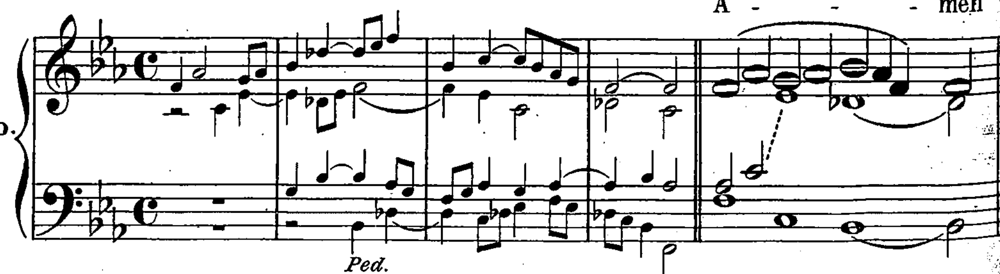








Communio.
Modus II.



di - co vo - - bis: quod vos, qui re - li - quí - stis ó - mni - a,

et se - cú - ti e - - stis me, cén - tu-plum ac - ci - pi - é - - tis, et vi - tam æ -

tér - - nam pos - si - dé - - - - - - bi - tis. (T. P. Al - le - - - lú - - ja.)

De eodem Communi. Missa pro Abbatibus.

Introitus.
Modus VI.

Ped.

Os ju - sti me - di - tá - - bi - tur sa - - pi - én - - ti - am, et lin - gua e - jus

lo - qué - tur ju - dí - - - - - - ci - um: lex De - i e - - jus in cor -

de — i - psí - - us. (T. P. Al - le - lú - ja, al - le - lú - - ja.) *Ps.* No - li æ - mu - lá - ri

in ma - li - gnán - ti - bus: ne - - que ze - lá - ve - ris fa - ci - én - tes i - ni - qui - tá - - tem.

℣. Gloria Patri. *Ton. VI. Transp. 1. pag. IX.*

Offertorium.
Modus VI.

De - si - dé - - ri - um á - ni - mæ e - jus

Ped. hervortretend

tri - bu - í - - sti e - - i, Dó - mi - ne, — et vo - lun - tá - - te la - bi - ó - rum e - - jus

non — frau - dá - - sti e - - um: — po - su - í - sti in cá - - pi - te e - - jus

co - ró - - nam de lá - - - pi - de — pre - ti - ó - - - - - so. —

(T. P. Al - le - - - lú - ja.)

Communio.
Modus VII.

Ped.

Fi - dé - lis ser - vus, et pru - - dens, quem con - stí - tu - it dó - mi - nus su - per fa - mí - li - am su - - am: ut det il - - lis in tém - - - po - re trí - - ti - ci men - sú - ram. (T. P. Al - le - - - lú - - - ja.)

Commune Virginum. Pro Virgine et Martyre.

Introitus.
Modus V.

Lo - qué - - bar

Ped.

de te - sti - mó - ni is tu - - - is in con - spé - ctu re - - - gum,

et non con - fun - dé - bar: et me - di - tá - - bar in man - dá - - tis tu - - is,

quæ di - - lé - - xi ni - - - - mis. (*T.P.* Al - - le - - lú - - ja,

al - le - - - - lú - - - - ja.) *Ps.* Be - á - - ti im - ma - cu - lá - ti in vi - a:

qui ám - bu - lant in le - ge Dó - mi - ni.

Offertorium.
Modus I.

℣. Glória Patri. *Ton. V. Transp. 1. pag. VII.*

Ped. ad lib.

Af - fe - rén - - - tur re - - gi vír - - - gi - nes

post e - - - - am: pró - - xí - mæ e - - jus af - fe - rén - - - - tur ti - - bi

in læ - tí - - - ti - a, et ex - sul - ta - - - ti - ó - - - ne: ad - du -

cén - - tur in tem - - plum re - gi Dó - - - - - mi - no.

(T. P. Al - le - - - - lú - - - ja.)

Communio.
Modus I.

Ped.

Con - fun - dán - - tur su - pér - - - bi,

Item pro Virgine et Martyre. Alia Missa.

pec - - ca - tó - - res, ut pér - - de - rent me: te - sti - mó - - ni - a tu - a, Dó - mi - ne,

in - tel - lé - - xi: o - mnis con - sum - ma - ti - ó - - nis vi - - - di fi - - nem: la - tum man -

dá - - tum tu - - um ni - - mis. (T. P. Al - le - lú - ja, al - le - - lú - - - ja.)

Ps. Be - á - - ti im - ma - cu - lá - - - ti in vi - a, qui ám - bu - lant in le - ge Dó - - mi - ni.

℣. Glória Patri. *Ton. II. Transp. 2. pag. III.*

Offertorium.
Modus VIII.

s. P.

Ped.

Dif - fú - - - sa est grá - - ti - a in lá - - bi - is tu - - - is:

pro - pté - - re - a be - ne - dí - - xit te De - - - us in æ - tér - - - num,

et in sǽ - - cu - lum sǽ - - - cu - li. (T. P. Al - le - - - - lú - ja.)

Communio.
Modus III.

Fe - ci ju - dí - ci - um

Ped.

et ju - stí - - ti - am, Dó - - mi - ne, non ca - lu - mni - én - tur mi - hi su - pér - bi:

ad ó - mni - a man - dá - - ta tu - - - a di - ri - gé - - bar, o - mnem vi - - am i -

ni - qui - tá - - tis ó - di - o há - - bu - i. (*T.P.* Al - le - - lú - - - ja.)

Commune plurium Virginum et Martyrum. Omnia dicuntur ut supra pro una Virgine et Martyre.

Pro Virgine tantum.

Introitus.
Modus VIII.

Di - le - xí - - - sti

ju - stí - - ti - àm, et o - dí - - sti i - - ni - qui - tá - - tem: pro - pté - re - a

un - - xit te, De - - us, De - us tu - us ó - - le - o læ - tí - - - - ti - æ

præ con - sór - ti - bus tu - - - - is. (T. P. Al - le - lú - ja, al - le - - - lú - - ja.)
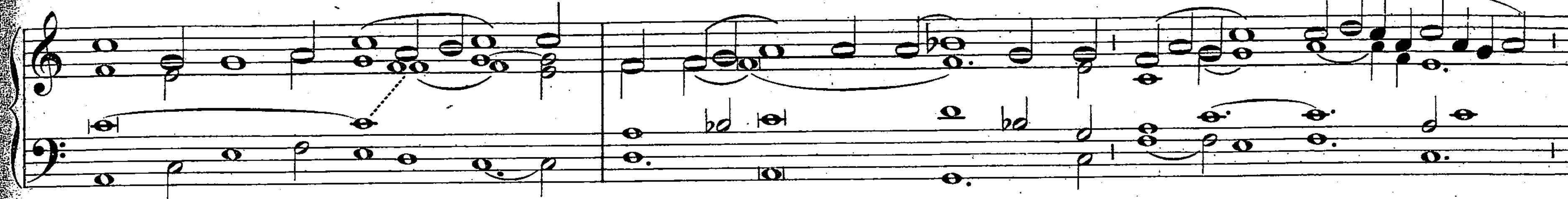
Ps. E - ru - ctá - vit cor me - um ver - - bum bo - num: di - co e - go ó - pe - ra me - a re - - gi.
℣. Glória Patri. Ton. VIII. pag. XI.
Offertorium. Modus III.
Fí - - li - æ re - - gum
Ped.
in hono - re tu - - o, ád - - - sti - tit re - gí - - - - na
a de - - xtris tu - - - - is in ve - stí - - - - tu de - au - rá - - - to,
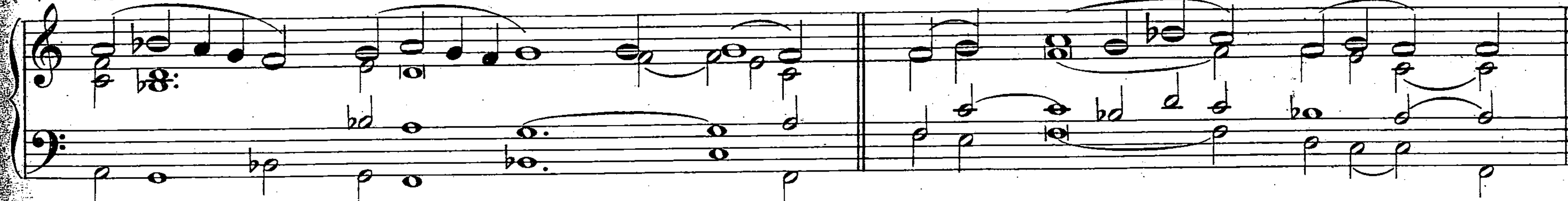
cir - cúm - - da - ta va - ri - e - tá - - - - - - te. (T. P. Al - le - - - lú - - - - ja.)

Communio.
Modus VI.

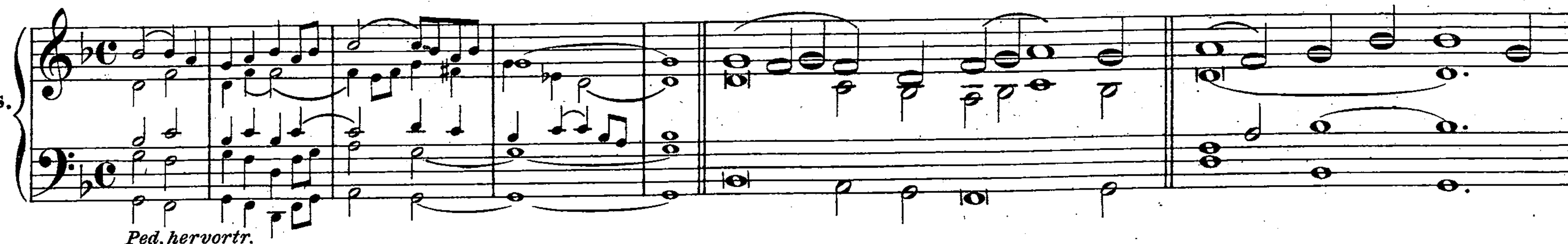
Ped.

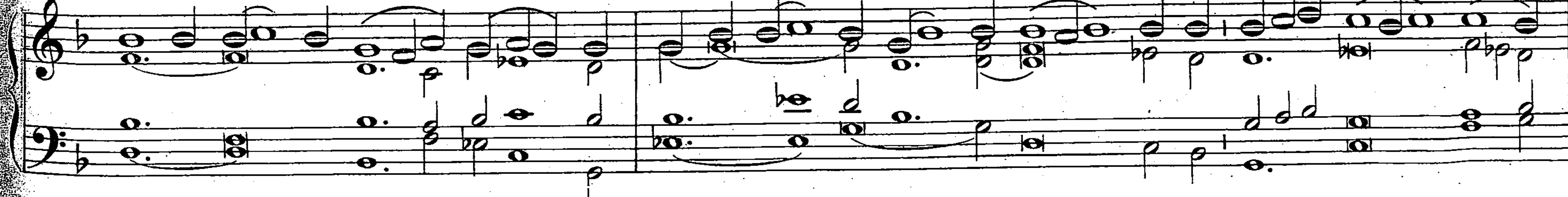
Quin - que pru - dén - tes vír - - gi - nes ac - ce - pé - runt ó - - le - um in va - sis su - - is cum lam - pá - - - - di - bus: mé - di - a au - tem no - cte cla - mor fa - - - ctus est:





Item pro Virgine tantum. Alia Missa.





pró - xi - mæ e - jus ad - du - cén - tur ti - bi in læ - tí - - ti - a et ex - sul

ta - ti - ó - - ne.___ (*T. P.* Al - le - lú - ja,___ al - le - lú - - ja.)

Ps. E - ru - ctá - vit cor me - um ver - bum bo - num: di - co e - go ó - pe - ra me - a re - gi.

℣. Glória Patri. *Ton. II. Transp. 2. pag. III.*

Offertorium.
Modus I.

Af - fe - rén - - tur re - gi

Ped.

vír - gi - nes post e - am: pró - xi - mæ e - jus af - fe - rén - tur ti - bi

in læ - tí - ti - a, et exsul - ta - ti - ó - ne: ad - du - cén - tur in

tem - plum re - gi Dó - mi - no. (T. P. Al - le - lú - ja.)

Communio. Modus VIII.

s. P. Ped.

Sí - mi - le est

re - gnum cœ - ló - - rum hó - mi - ni ne - go - ti - a - tó - - ri, quæ - rén - ti bo -

nas mar - ga - rí - tas in - vén - ta au - tem u - na pre - ti - ó - sa mar - ga - rí - - ta, de - dit ó - mni-

a su - a, et com - pa - rá - - vit e - - am. (T.P. Al - le - lú - - ja.)

Commune non Virginum. Pro una Martyre non Virgine.

Introitus. Modus II.

Me ex - spec - ta - vé - runt

Ped.

pec - ca - tó - res, ut pér - de - rent me: te - sti - mó - ni - a tu - a, Dó - mi - ne,

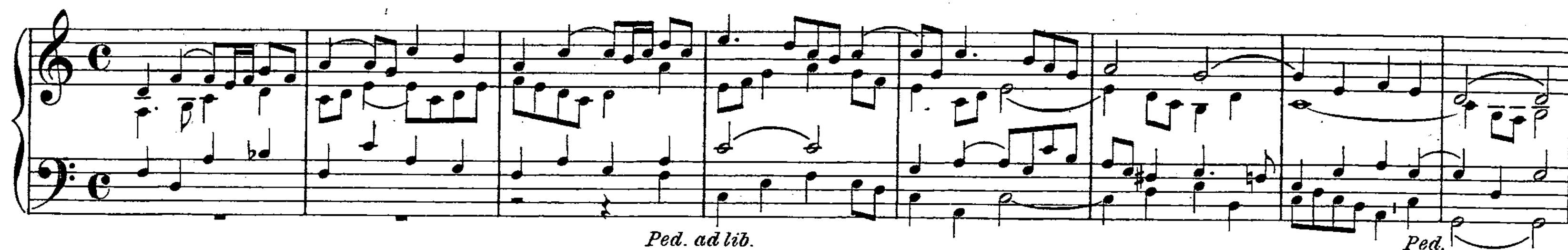
in - tel - lé - xi: o - mnis con - sum - ma - ti - ó - nis vi - di fi - nem: la - tum man -
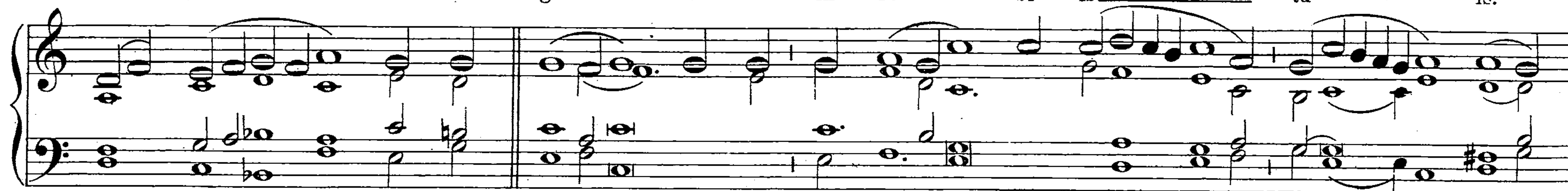
dá - tum tu - um ni - mis. (*T.P.* Al - le - lú - ja, al - le - lú - ja.)
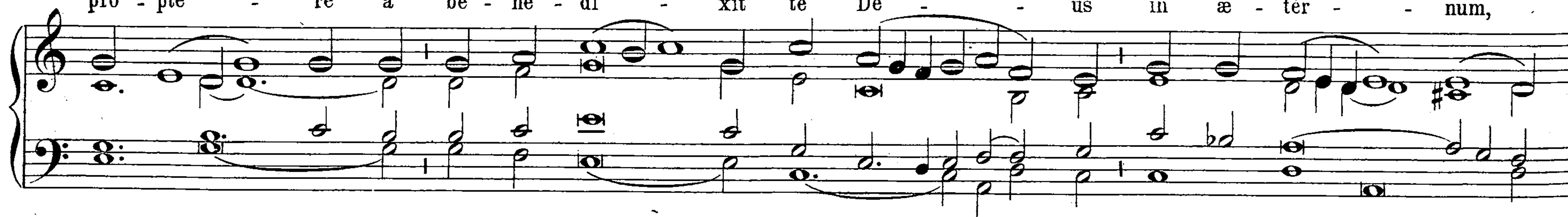
Ps. Be - á - ti im - ma - cu - lá - ti in vi - a: qui ám - bu - lant in le - ge Dó - mi - ni.

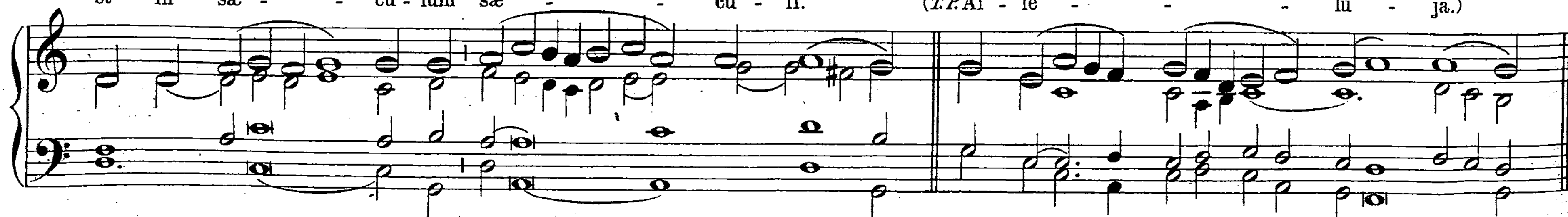
℣. Glória Patri. *Ton. II. Transp. 2. pag. III.*
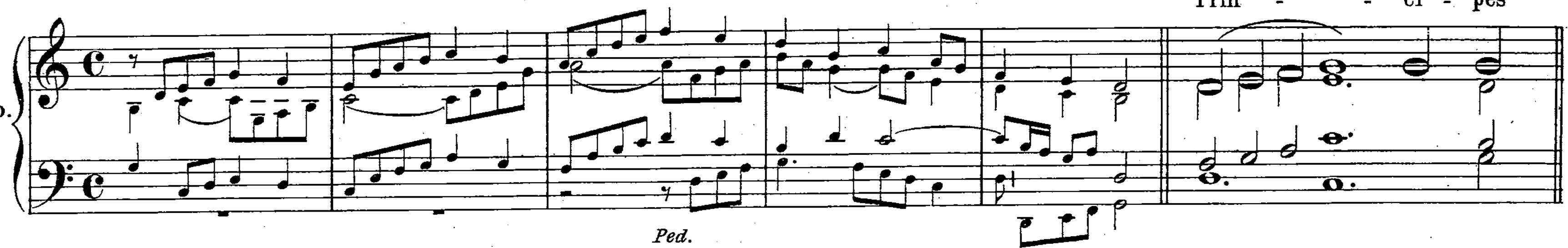
Offertorium.
Modus VIII.

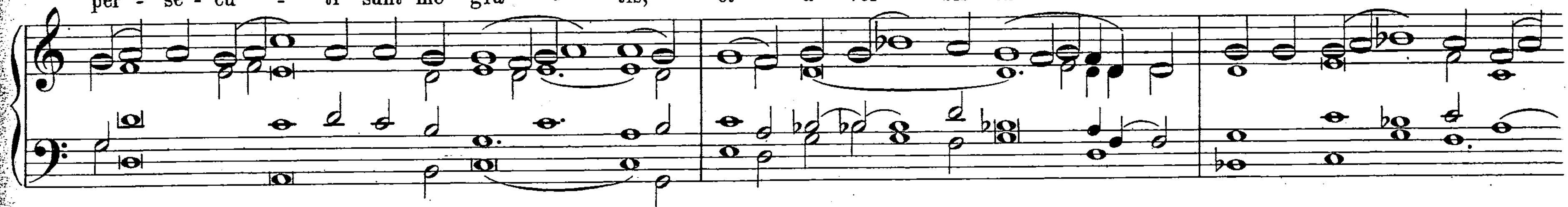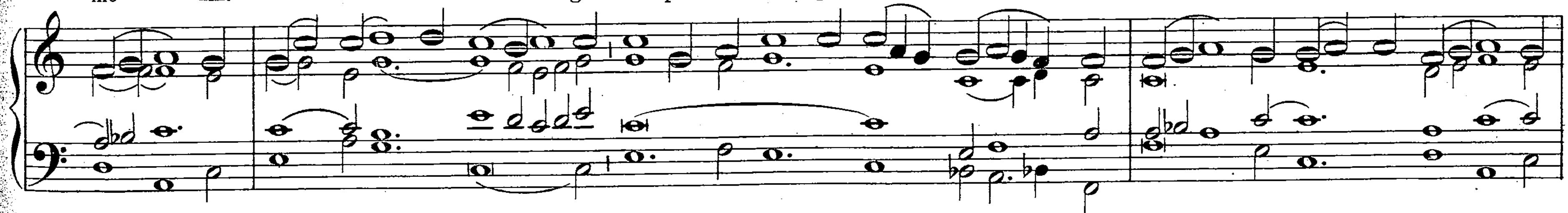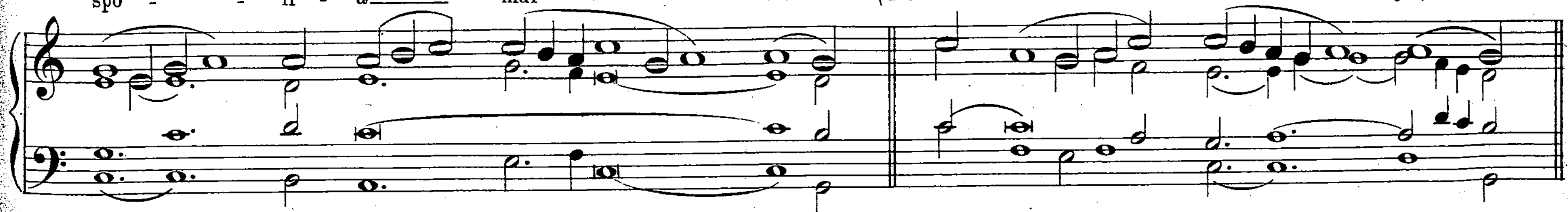









Communio.
Modus VIII.
Prín - - ci - pes
Ped.


per - se - cú - ti sunt me gra - tis, et a ver - bis tu - - is for - mi - dá - vit cor


me - um: læ - tá - bor e - go su - per e - ló - qui - a tu - - a, qua - si qui in - vé - nit


spó - - li - a mul - - ta. (T. P. Al - le - - lú - - ja.)

Pro nec Virgine nec Martyre.

Introitus.
Modus III.

Cog - nó - vi Dó - - mi - ne,

Ped.

qui - a æ - qui - tas ju - dí - ci - a tu - a et in ve - ri - tá - - te

tu - a hu - mi - li - á - - sti me: con - fí - ge ti - mó - re tu - o car -

nes me - - as, a man - dá - tis tu - - is tí - - mu - i.

(T. P. Al - - le - lú - - - ja, al - - le - lú - - - ja.)

Ps. Be - á - ti im - ma - cu - lá - ti in vi - a: qui ám - bu - lant in le - ge Do - mi - ni.

℣. Glória Patri. *Ton. III. pag. IV.*

Offertorium. Modus VIII.

6/4

Ped. ad lib.

Dif - fú - - sa est grá - ti - a in lá - bi - is________ tu - - is:

pro - pté - re - a be - ne - dí - xit te De - - us in æ - tér - num,

et in sǽ - cu - lum sǽ - - cu - li. (T.P. Al - le - - - lú - ja.)

Communio.
Modus II.

Di - le - xí - - sti

Ped.

ju - stí - - ti - am, et o - dí - sti i - ni - qui - tá - - tem:

pro - pté - - re - a un - xit te De - us, De - us tu - us, ó - le - o læ - tí - ti - æ

præ con - sór - ti - bus tu - - is. (T.P. Al - le - - lú - - ja.)

In Anniversario Dedicationis Ecclesiæ.

Introitus. Modus II.

Ter - rí - bi - lis est

Ped.

lo - cus i - ste: hic do - mus De - i est, et por - ta cœ - li:

et vo - cá - bi - tur au - la De - i. (T. P. Al - le - lú - ja,

al - le - lú - ja.) Ps. Quam di - lé - cta ta - ber - ná - cu - la tu - a, Dó - mi - ne vir -

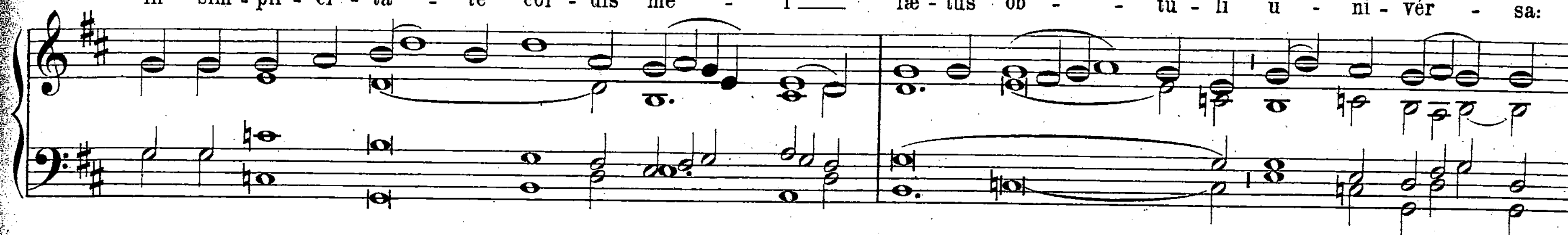
tú - tum! con - cu - pí - scit, et dé - fi - cit á - ni - ma me - a in á - tri - a Do - mi - ni.
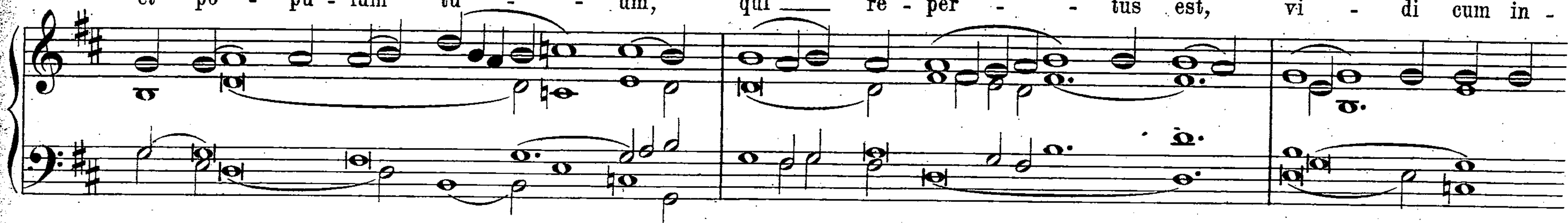
℣. Glória Patri. *Ton. II. pag. II.*
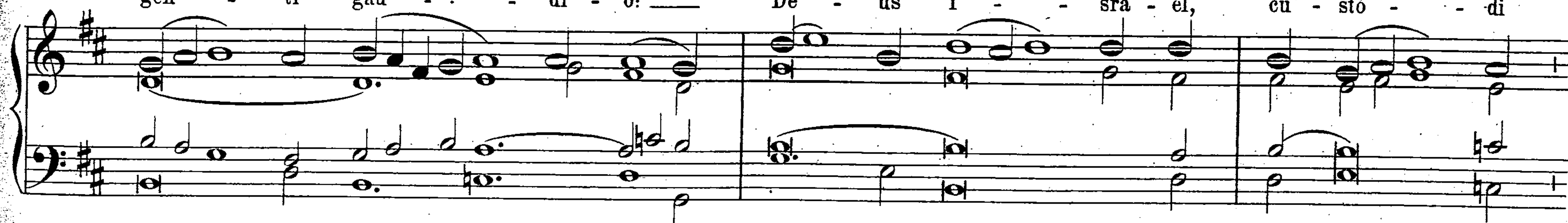
Offertorium.
Modus VI.

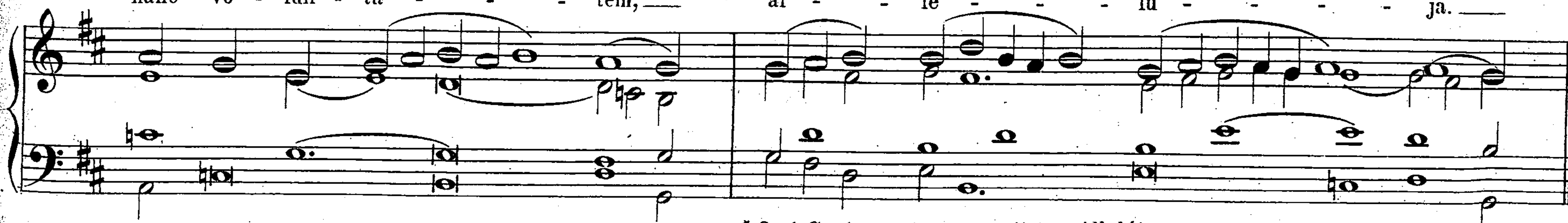
Dó - mi - ne De - us,

Ped.









*_Post Septuagesimam omittitur_ Allelúja.

Communio.
Modus V.

Do - mus me - a,

s. P. Ped.

do - mus o - ra - ti - ó - nis vo - cá - - - - bi - tur, di - - cit Dó - - mi - nus:

in e - a o - mnis, qui pe - tit, ác - - ci - pit: et qui quæ - rit, ín - - ve - nit,

et pul - sán - ti a - pe - ri - é - - tur. (T. P. Al - le - - - lú - - ja.)

Missa de Ss. Trinitate.

Introitus.
Modus VIII.

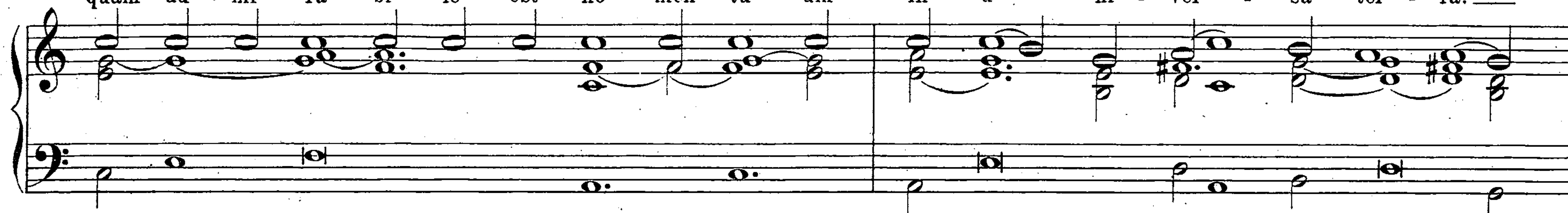
Be - ne - dí - - cta sit

Ped. hervortr.

san - cta Trí - ni - tas, at - que in - di - ví - sa ú - - ni - tas: con - fi - té - bi - mur
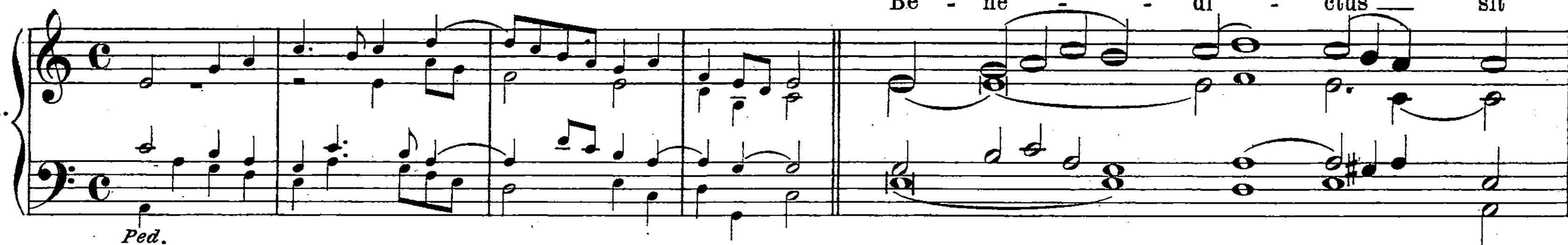
e - - i, qui - a fe - cit no - bís - cum mi - se - ri - cór - di - am su - - am.

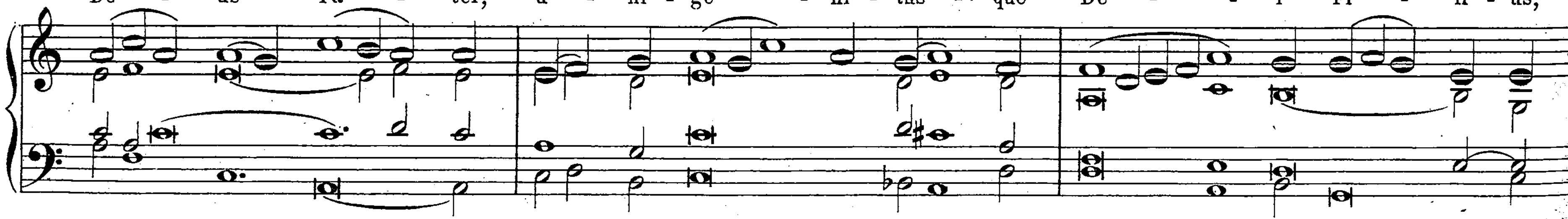
(*T. P.* Al - le - lú - ja, al - le - - lú - ja.) *Ps.* Dó - - mi - ne Dó - - mi - nus no - ster:
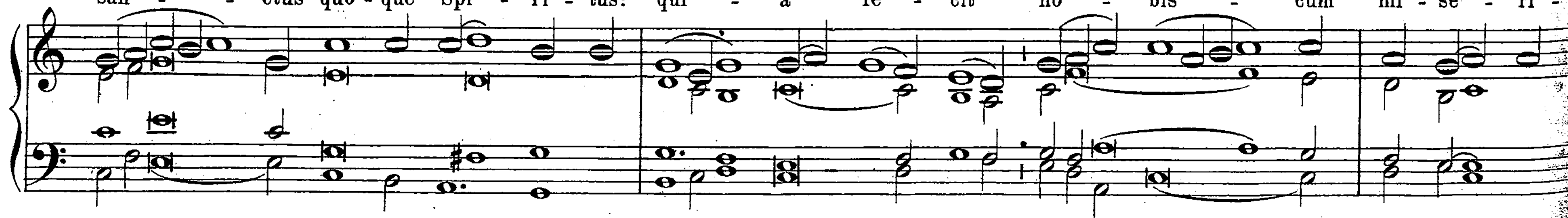


℣. Glória Patri. *Ton. VIII. pag. XI.*

Offertorium.
Modus III.







cór - di - am ___ su - - - - - am. (T. P. Al - le - - lú - - - ja.) ___

Communio.
Modus IV.

Ped.

Be - ne - dí - - ci - mus De - um

cœ - - - - - li, ___ et co - ram ó - mni - bus vi - vén - ti - bus con - fi - té - bi - mur

e - - i: ___ qui - a ___ fe - cit no - bís - - cum mi - se - ri - cór - di - am ___

su - - am. (T. P. Al - - - le - lú - - - - - - - - ja.)

Pro gratiarum actione.

Dicitur Missa de Ss. Trinitate, vel de Spiritu sancto vel de B. Maria.
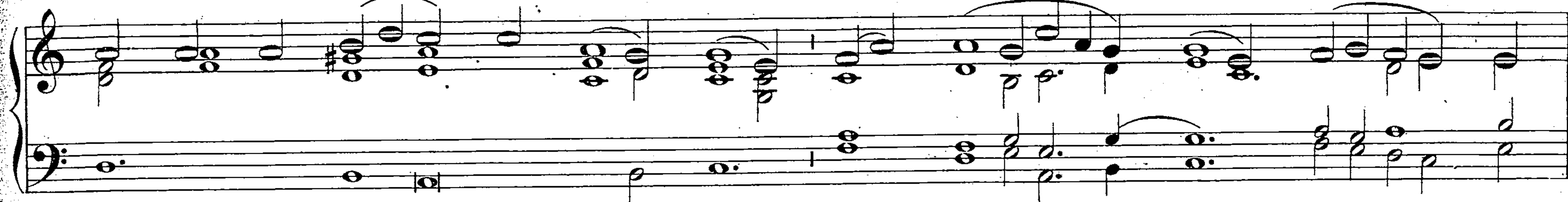
Missa de Angelis.
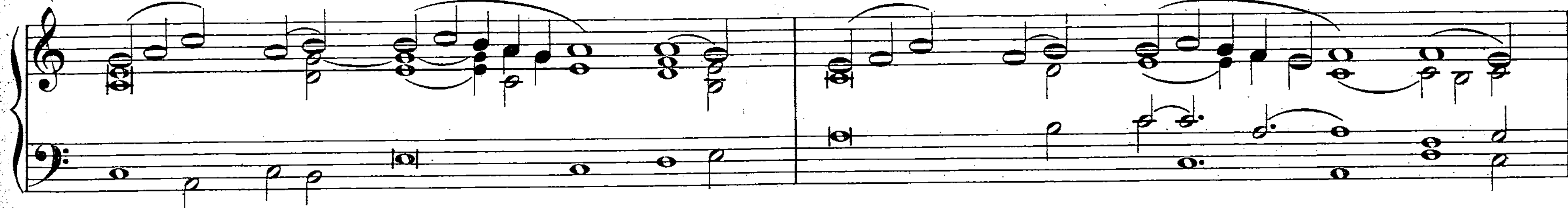
Introitus.
Modus III.
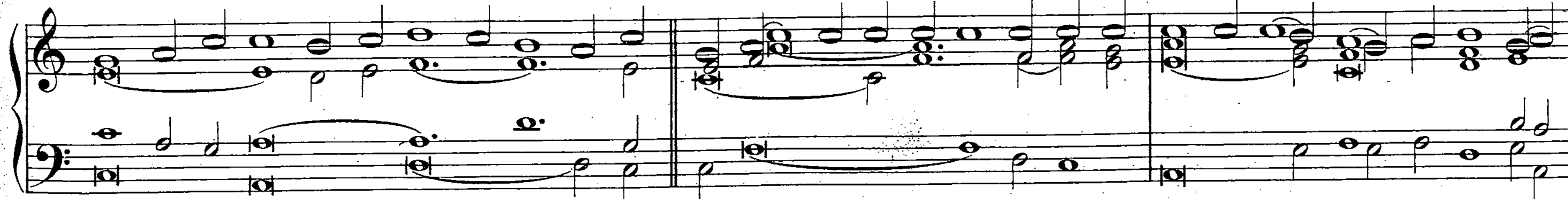
Ped.

Be - ne - dí - ci - te Dó - mi - num o - mnes An - ge - li

e - - jus: po - tén - tes vir - tú - - te, qui fá - ci - tis ver - bum e - jus,
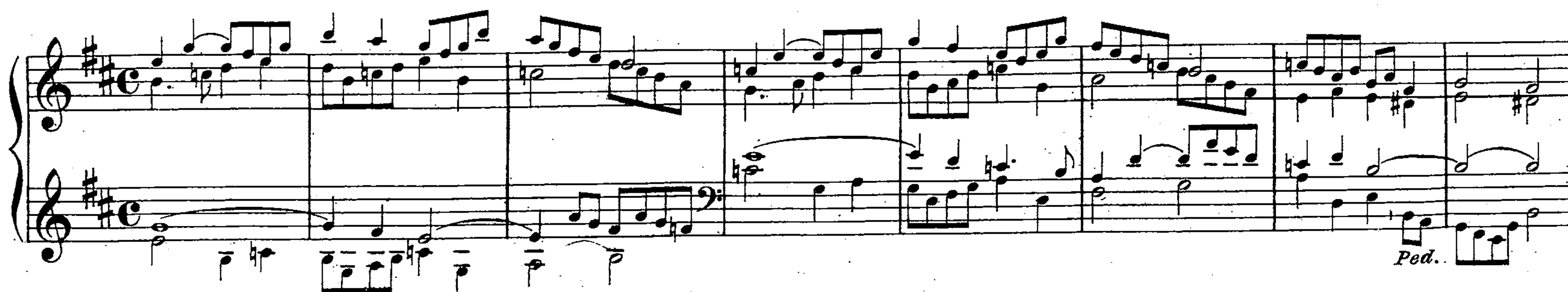






℣. Gloria Patri. *Ton. III. pag. IV.*

Offertorium.
Modus I.



Ste - - - tit An - - - ge - lus ju - xta a - ram tem - pli, ___

ha - - bens thu - rí - bu - lum áu - re - um in ma - nu su - - a: ___

et da - - ta sunt e - - - - i in - cén - sa mul - ta: et a - scén - dit

fu - mus a - ró - - ma - tum in con - spé - ctu ___ De - - - - - -

- - - - - - - i. (T. P. Al - - le - - - - - - - lú - - - - - ja.)

Communio.
Modus II.

An - - - ge - li, Arch - án - - ge - li, Thro - - ni, et Do - mi - na - ti - ó - - - nes,

Prin - ci - pá - tus, et Po - te - stá - tes, Vir - tú - tes cœ - ló - - rum,

Ped.

Missa de Ss. Apostolis Petro et Paulo.
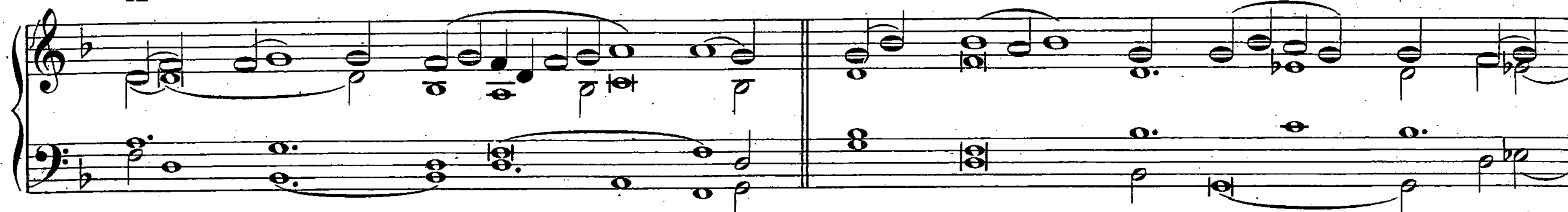
ni - mis con - for - tá - - - tus est prin - ci - pá - - tus e - ó - - - - rum.
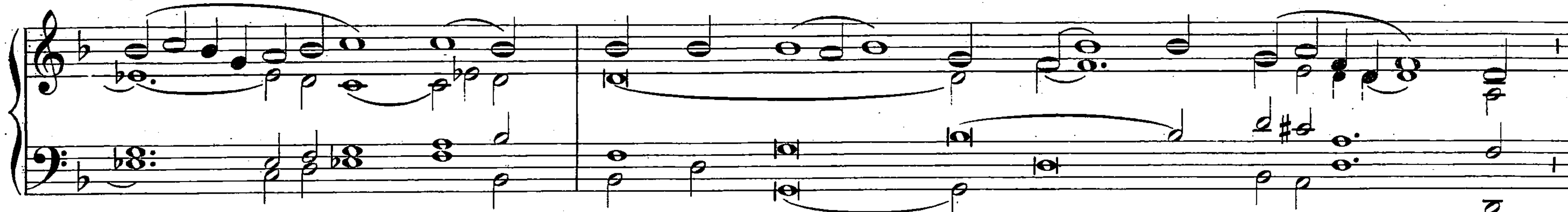
Ps. Dó - - mi - ne, pro - bá - sti me, et co - gno - ví - sti me: tu co - gno - ví - sti ses - si - ó - nem me - am, et re - sur - re - cti - ó - nem me - - am.
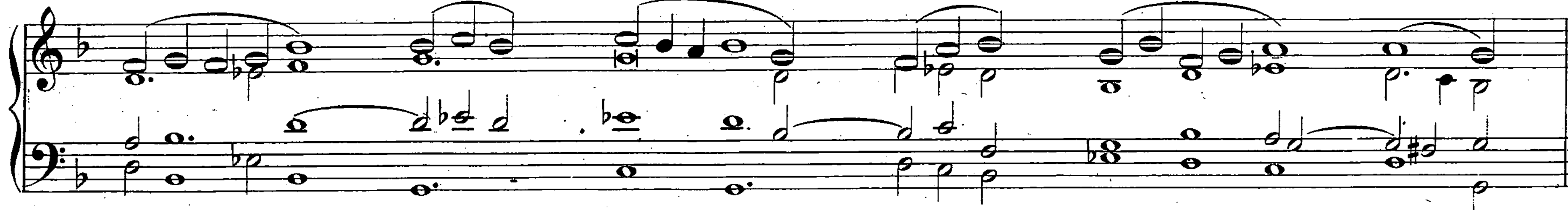
℣. Glória Patri. *Ton. II. Transp. 2. pag. III.*
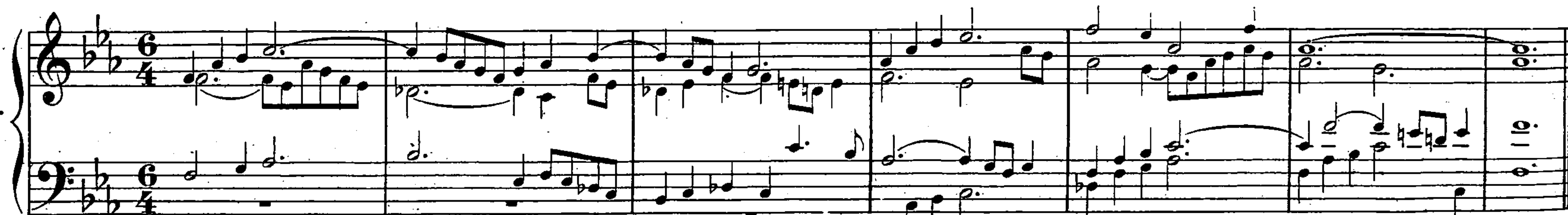
Offertorium.
Modus II.

Ped.


In o - mnem ter - - - - ram ex - í - - vit so - - nus e - -


ó - - - - - rum: et in fi - - nes or - - bis ter - - - ræ


ver - - - - - ba e - - - ó - - - - rum.


Communio.
Modus I.
Ped.

Vos, qui secúti estis me, sedébitis super sedes,

judicántes duódecim tribus Israël.

Tempore Paschali dicitur Missa: Protexisti. *pag.* [16].

Missa de Spiritu Sancto.

Introitus.
Modus VIII.

I. Man. II. Man. I. Man.

Ped.

Spíritus Dómini replévit orbem terrárum: et hoc, quod cóntinet ómnia

sci - én - ti - am ha - bet vo - cis. (T. P. Al - le - lú - ja, al - le - lú - ja.)
Ps. Ex - súr - gat De - us, et dis - si - pén - tur i - ni - mí - ci e - jus: et fú - gi - ant, qui o - dé - runt e - um,
a fá - ci - e e - jus.
Offertorium. Modus IV.
Ped.
℣. Glória Patri. Ton. VIII. pag. XI.
Con - fír - ma hoc De - us, quod o - pe - rá - tus es

in no - - bis: a tem - plo tu - o, quod est in Je - rú - - - sa - lem,

ti - bi óf - fe - rent re - ges mú - - ne - ra. (T.P. Al - le - lú - - - ja.)

Communio.
Modus VII.

Ped.

Fa - ctus est re - pén - te de cœ - lo so - - nus

tam - quam ad - ve - ni - én - tis spí - ri - tus ve - he - - - mén - tis, u - bi e - rant

se - dén - - - tes: et re - plé - ti sunt o - mnes Spí - ri - tu san - cto, lo - quén - - - tes

ma - gná - - - - - li - a De - - i. (T.P. Al - le - - - lú - - - - ja.)

Missa de Ss. Eucharistiæ Sacramento.

Introitus.
Modus II.

Ci - bá - vit e - os

Ped.

ex á - di - pe fru - mén - - ti: et de pe - tra mel - le sa - tu - rá - vit e - - - - - os.

(T.P. Al - le - lú - ja, al - le - lú - - ja.) Ps. Ex - sul - tá - te De - o ad - ju - tó - ri no - stro:

ju - bi - lá - te De - o Ja - - - cob.

℣. Glória Patri. *Ton. II. Transp. 2. pag. III.*

Offertorium.
Modus IV.

Ped.

Sa - cer - dó - tes Dó - - - mi - ni in - cén - sum et pa - nes:

óf - fe - runt De - o, et í - de - o san - cti e - runt De - o su - o:

et non pól - lu - ent no - men e - jus. (T. P. Al - le - lú - - - ja.)

Communio.
Modus VII.

Auch als Trio.
Manualiter.

Quo - ti - es - cúm - que man - du - cá - - bi - tis pa - nem hunc, et cá - - li - cem bi - bé - tis, mor - tem Dó - mi - ni an - nun - ti - á - bi - tis, do - - nec vé - - - ni - at: í - ta - que qui - cúm - que

man-du-cá- -ve-rit pa- nem, vel bí-be-rit cá- li-cem Dó- mi-ni in-dí- - -gne,

re- us e- rit cór-po-ris et sán-gui-nis Dó- - - mi-ni. (T.P. Al-le- - - lú- - - ja.)

Missa de S. Cruce.

Introitus.
Modus IV.

Nos au- - - tem glo-ri-á- ri

Ped.

o-pór- - - tet in cru-ce Dó- - mi-ni no-stri Je- su Chri- - sti: in quo est sa- lus, vi- ta,

et re - sur - ré - - cti - o no - - stra: per quem sal - vá - ti, et li - be - rá - - ti

su - - - - mus. (T. P. Al - le - - lú - ja, al - le - lú - - - ja.)

Ps. De - us mi - se - re - á - tur no - stri et be - ne - dí - cat no - bis: il - lú mi - net vul - tum su - um su - per nos,

et mi - se - re - á - tur no - stri.

℣. Glória Patri. *Ton. IV. Transp. 2. pag. VI.*

Offertorium.
Modus II.

Ped.

Pró - - te - ge Dó - - - mi - ne ple - bem tu - am, per si - - - - gnum

san - - - - - - ctæ cru - cis ab ó - mni - bus in - - sí - - - di - is

i - ni - mi - có - - - rum ó - - - mni - um: ut ti - bi gra - tam ex - hi - be - á - - - mus

ser - vi - tú - - - - tem, et ac - ce - ptá - - - - bi - le fi - at

F. P. 962

sa - - - - cri - fí - - ci - um___ no - - - strum. (T.P. Al - le - - - lú - - - ja.)___

Communio.
Modus IV.

Auch als Trio.

Manualiter.

Per si - - - gnum cru - cis___

de i - ni - mí - - cis no - - - stris___ lí - be - ra___ nos, De - - - us

no - - - - - - - ster.___, (T.P. Al - - - le - lú - - - - - - - ja.)___

Missa de Passione D. N. J. Chr.

Introitus.
Modus III.

Hu - mi - li - á - vit se - met - íp - sum

Ped.

Dó - mi - nus Je - sus Chri - stus___ us - que ad mor - tem, mor - tem au - tem cru - cis:

pro - pter quod et De - us ex - al - tá - vit il - lum,___ et do - ná - vit il - li no - - - men,

quod est su - per o - mne no - - - men. (*T. P.* Al - le - lú - - ja,___

al - le - lú - - - ja.) *Ps.* Mi - se - ri - cór - di - as Dó - mi - ni in æ - tér - num can - tá - bo:

in ge - ne - ra - ti - ó - nem et ge - ne - ra - - ti - ó - nem.

℣. Glória Patri. *Ton. III. pag. IV.*

Offertorium.
Modus VI.

Ped.

In - sur - re - xé - runt in me vi - ri i - ní - - qui: abs - que mi - se - ri - cór - di - a

quæ - si - e - runt me in - ter - fí - ce - re: et non pe - per - cé - runt in fá - ci - em me - am spú - - e - re:

lán - - ce - is su - - is vul - ne - ra - vé - - runt me, et con - cús - sa sunt

ó - mni - a os - sa me - - - a. (T. P. Al - le - - - - lú - - ja.)

Communio.
Modus II.

Ped.

Fo - dé - runt ma - - - nus

me - - - - as, et pe - - des me - os: di - nu - me - ra - vé - runt

ó - mni - a os - sa me - - - - - a. (T. P. Al - le - - lú - - ja.)

Missa de S. Maria
ab Adventu usque ad Nativitatem Domini.

Introitus.
Modus I.

Ped.

Ro - rá - - te cœ - li dé - - - - su - per, et nu - bes plu - ant ju - - stum: a - pe - ri - á - tur ter - - ra, et gér - mi - net Sal - va - tó - - rem.

Ps. Be - ne - di - xí - sti, Dó - mi - ne, ter - ram tu - am: a - ver - tí - sti ca - pti - vi - tá - tem Ja - cob.

℣. Glória Patri. *Ton. I. pag. I.*

Offertorium.
Modus VIII.

A - - - - - - ve

Ped.

Ma - rí - - - - - - a, grá - ti - a ple - - - na: Dó - - - - mi - nus te - -

- - - cum: be - ne - dí - - - - - - cta tu in mu - li - é - - - ri - bus,

et be - ne - dí - ctus fru - - - - - - ctus ven - - - - - - tris tu - - i.

Communio.
Modus I.

s. Ped. *Ped.*

Ec - ce vir - - - go con - cí - pi - et, et pá - - ri - et fí - - li - um:

et vo - cá - - - - bi - tur no - men e - jus Em - - - - má - - nu - el.

A Nativitate Domini usque ad Purificationem.

Introitus.
Modus II.

Vul - - tum tu - - um

Ped.

de - pre - ca - bún - tur o - mnes dí - vi - tes ple - - bis ad - du - cén - tur re - gi vír - - gi - nes

post e - - am: pró - xi - mæ e - - jus ad - du - cén - tur ti - bi in læ - tí - - -

ti - a et ex - sul - ta - ti - ó - - - - - ne. *Ps.* E - ru - ctá - vit cor me - um

ver - - bum bo - - num: di - co e - go ó - pe - ra me - a re - - - - gi.

℣. Glória Patri. *Ton. II. Transp. 2. pag. III.*

Offertorium.
Modus I.

Ped.

Fe - - - - lix nam - - que es, sa - - cra ____ Vir - - go Ma - rí - - - a,

et o - - - - mni lau - - de di - gnís - si - ma: ___ qui - a ex ___ te or - - tus est

sol ju - stí - - - - ti - æ, ____ Chri - stus De - - - us no - - - - - - - ster. ____

Communio.
Modus I.

Ped.

Be - á - - ta ví - - - sce - ra Ma - ri - - æ___ Vír - - - gi - nis,

quæ por - ta - vé - - runt æ - tér - - - ni Pa - - - tris Fí - - - li - um.

A Purificatione usque ad Pascha.

Introitus.
Modus II.

Sal - - - ve,

Ped.

san - - cta pa - - rens, e - ní - xa pu - ér - pe - ra re - - gem: qui cœ - lum,

ter - rám - que re - - - - git in sǽ - cu - la sæ - - cu - ló - - - rum.
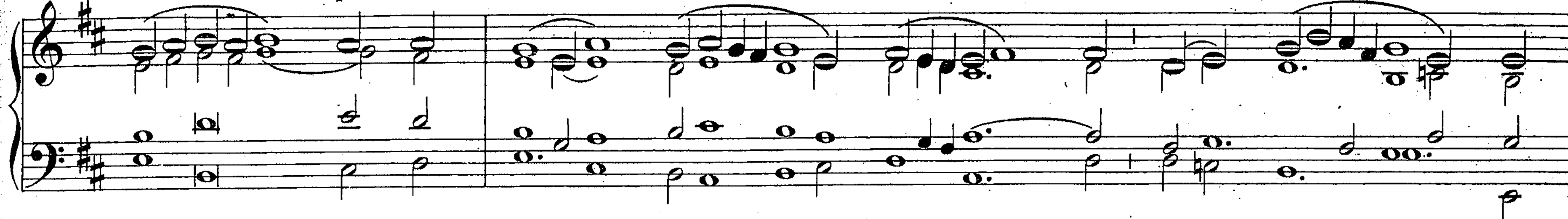
Ps. E - ru - ctá - vit cor me - um ver - bum bo - num: di - co e - go ó - pe - ra me - a re - - gi.
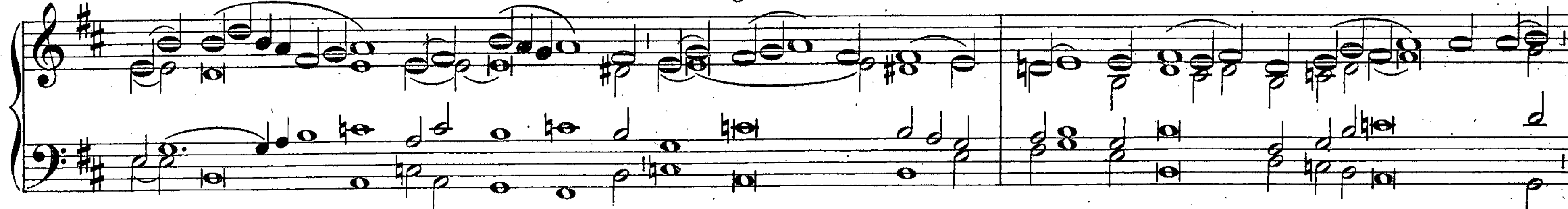
℣. Glória Patri. *Ton. II. Transp. 2. pag. III.*
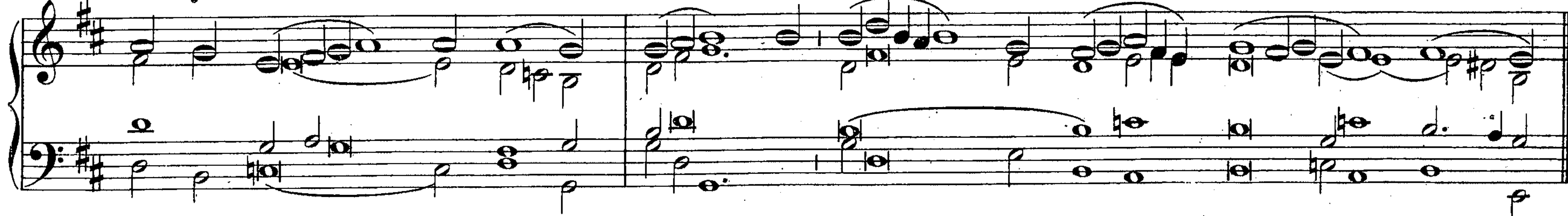
Offertorium.
Modus I.

Fe - - lix
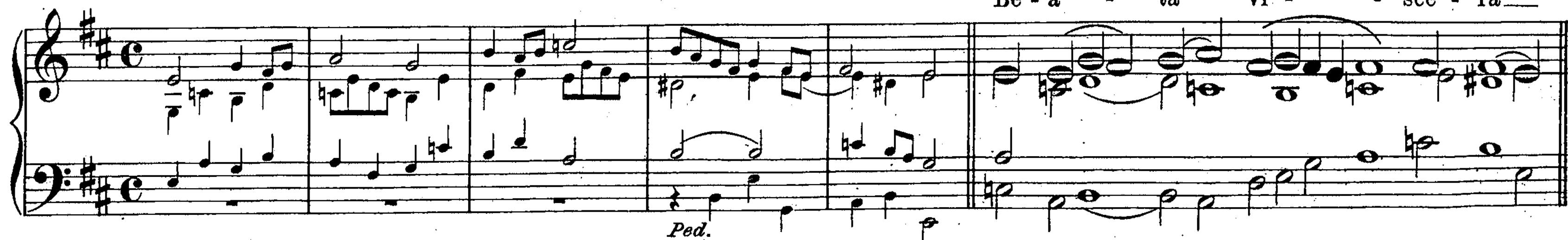
Ped.







Communio.
Modus I.



Ma - rí - - æ Vír - - - gi - nis, quæ por - ta - vé - - - runt

æ - tér - - - ni Pa - - - - tris Fí - - - - li - um.

A Pascha usque ad Pentecosten.

Introitus.
Modus II.

Sal - ve,

Ped.

san - cta pa - rens, e - ní - xa pu - ér - pe - ra re - - gem: qui cœ - lum

ter - rám - que re - - - - git in sæ - cu - la sæ - - cu - ló - - rum,

al - le - lú - - ja, al - - le - lú - - ja. *Ps.* E - ru - ctá - vit cor me - um

ver - bum bo - num: di - co e - go ó - pe - ra me - a re - - - gi.

℣. Glória Patri. *Ton. II. Transp. 3. pag. III.*

Offertorium.
Modus VIII.

Be - - á - - ta es,

Ped

Vir - - - - go Ma - rí - - a, quæ ó - mni - um por - - tá - - - sti

Cre - a - tó - - - - rem: ge - nu - í - sti qui te fe - - - cit et in æ - tér - num

pér - ma - nes Vir - - - - - go, al - le - - lú - - - - - - - ja.

Communio.

Modus I.

Ped.

Be - á - - ta vi - - - - sce - ra Ma - rí - - æ Vír - - - gi - nis,

quæ por - ta - vé - - - - runt æ - tér - - - - ni Pa - - - - tris

Fí - - - - - li - um. (T. P. Al - le - - lú - - - - - - - ja.)

A Pentecoste usque ad Adventum.

Introitus. Salve sancta parens *pag.* [103]. **Offertorium.** Ave Maria *pag.* [99].
Communio. Beata viscera *pag.* [103].

Missæ Votivæ pro Diversis Rebus.

Missa pro eligendo Summo Pontifice, Sede vacante.

Dicitur de Spiritu sancto, *ut supra pag.* [85] vel ut sequitur.

Introitus.
Modus IV.

Su - sci - tá - bo mi - hi sa - cer -

Ped.

dó - - tem fi - dé - lem, qui jux - ta cor me - - um et á - - ni - mam me - am fá - ci - et:

et æ - di - fi - cá - - - bo e - i do - mum fi - dé - lem, et am - bu - lá - - bit

F. P. 962

co - ram Chri - sto me - - o cun - ctis di - é - - - - - - bus. (T. P. Al - le - lú - ja,

al - le - lú - - - ja.) *Ps.* Me - mén - to Dó - - mi - ne Da - vid: et o - mnis

man - su - e - tú - di - nis e - jus.

Offertorium.
Modus III.

Auch als Trio.

Manualiter.

℣. Glória Patri. *Ton. IV. Tranp. 1. pag. VI.*

Non par - ti - ci - pén - tur san - - cta, do - nec ex - súr - gat pón - - ti - fex

in o - sten - si - ó - nem, et ve - r - tá - - - tem. (T. P. A - le - - lú - - - ja.)

Communio.
Modus I.

Ped.

Ve - - ste san - cta u - té - - - tur pón - ti - fex, qui fú - - e - rit con - sti - tú - tus,

et in - gre - di - é - - - tur ta - ber - ná - - cu - lum te - sti - mó - ni - i, ut mi - ní - - stret

in san - ctu - á - - - ri - - o. (T. P. Al - le - - - - - lú - - - - - - - ja.)

♩ In die Creationis et Coronationis Papæ, et ejusdem diei Anniversario, dicitur Missa ut in Cathedra S. Petri, die 18. Jan.

In Anniversario Electionis seu Consecrationis Episcopi. Missa. Sacerdotes tui, *ut supra pag.* [35].

Missa tempore belli.

Introitus.
Modus IV.

Re - mi - ní - sce - re mi - se - ra - ti -

Ped.

ó - num tu - á - rum, Dó - mi - ne, et mi - se - ri - cór - di - æ tu - æ, quæ a sæ - cu - lo sunt:

ne um - quam do - mi - nén - tur no - bis i - ni - mí - ci no - - stri: lí - be - ra nos

De - us Is - - ra - ël ex o - mni - bus an - gú - sti - is no - - - - - stris.

Ps. Ad te Dó - mi - ne le - vá - vi á - ni - mam me - am: De - us me - us, in te con - fí - do,

non e - ru - bé - scam.

Offertorium.
Modus VI.

Ped.

℣. Glória Patri. *Ton. IV. Tranp. 1. pag. VI.*

Pó - - pu - lum hú - - - mi - lem sal - vum fá - - - ci - es, Dó - - - mi - ne, et ó - - - cu - los su - per - bó - rum hu - mi - li - á - bis: quó - ni - am quis De - us præ - ter te Dó - - - - mi - ne? (T. P. Al - le - - - - lú - - ja.)

Communio.
Modus I.

In - clí - na au - rem tu - - - - am:

s. Ped. Ped.

ac - cé - le - ra, ut e - rí - pi - am nos: (T. P. Al - le - lú - ja.)

Missa pro pace.

Introitus: Da pacem Domine. *pag. 176.* **Offertorium:** Laudate Dominum. *pag. 51.*

Communio. Modus VIII.

Pa - cem re - lín - quo vo - bis:

Ped.

pa - cem me - am do vo - bis, di - cit Dó - mi - nus. (T. P. Al - le - lú - ja.)

Missa pro Sponso et Sponsa.

Introitus.
Modus I.

De - us Is - ra - ël

s. Ped. Ped.

con - jún - - gat vos: et ip - se sit vo - bís - cum, qui mi - sér - tus est

du - ó - - bus ú - - ni - cis: et nunc, Dó - mi - ne, fac e - - - os

plé - ni - us be - ne - dí - ce - re te. (T. P. Al - le - lú - ja, al - le - lú - ja.)

Ps. Be - á - ti o - mnes qui ti - ment Dó - mi - num: qui ám - bu - lant in vi - is e - jus.

℣. Gloria Patri. *Ton. I. pag. I.*

Offertorium. In te speravi. *pag. 161.*

Communio. Modus VIII.

Ec - ce sic be - ne - di - cé - tur

s. Ped.

o - mnis ho - mo, qui ti - met Dó - mi - num: et ví - de - as fí - li - os

fi - li - ó - rum tu - ó - rum: pax___ su - per Is - ra - ël.___(T. P. Al - le - lú - ja.)

Missæ votivæ per annum.

Hæ Missæ celebrantur diebus singulis adsignatis juxta Apostolicum Indultum generale per Decretum S. R. C. die 5. Jul. 1883. Ritus est *semiduplex*, dicitur *Gloria*, et omittitur *Credo*.

Pro Feria II. **De Sanctis Angelis.** Missa. Benedícite Dominum. *pag.* [78].

Pro Feria III. **De Sanctis Apostolis.** Missa. Mihi autem nimis. *pag.* [82].

℣ *Temp. Paschali. Introitus.* Protexísti. *pag.* [16].

Offertorium.
Modus III.

Con - stí - tu - es___

Ped.

e - os___ prín - ci - pes su - per o - mnem ter - ram:

mé - - mo - res e - - - runt nó - - - mi - nis tu - - i, Dó - mi - ne,

in o - mni pro - gé - - - - ni - e et ge - ne - ra - ti - ó - - - - ne.

Al - - le - lú - - - - ja, al - - le - lú - - - - ja.

Communio.
Modus II.

In o - mnem ter - - - - - ram

Ped.

ex - í - - vit so - - nus e - ó - - - - rum, et in fi - -

nes or - - bis ter - - - ræ ver - - - ba____ e - -

ó - - - rum. Al - le - lú - ja, al - le - - lú - - ja.

Pro Feria IV. **De S. Joseph.** Sponso B. M. V. Confessore et cathol. Eccl. Patrono.

Introitus. Adjutor. *pag. 55.* omissis duobus Alleluja.* **Offertorium.** Lauda Jerusalem. *pag. 56.* omissis duobus Alleluja.* **Communio.** Jacob autem. *pag. 57.* omissis duobus Alleluja.*

Pro Feria V. **De Sanctissimo Eucharistiæ Sacramento.** Missa. Cibávit. *pag.* [88].

Pro Feria VI. **De Passione Domini.** Missa. Humiliávit. *pag.* [95].

Pro Sabbato. **De Immaculata Conceptione B. M. V.** Missa. Gaudens gaudébo. *pag. 10.**.

Romæ pro Feria III. Missa votiva **de Ss. Apostolis Petro et Paulo.** Missa. Mihi autem. *pag.* [82].

℣. Temp. Paschali. Introitus. Protexísti. *pag.* [16]. *Offertorium.* Constítues. *pag.* [119]. *Communio.* In omnem terram. *pag.* [120].

MISSÆ PRO ALIQUIBUS LOCIS.

Die 10. Dec. In Festo Translationis Almæ Domus B. M. V.

Introitus. Terríbilis *pag.* [71].

Offertorium.
Modus I.

In - tro - í - bo in do - mum tu - am,

Ped.

ad - o - rá - bo ad tem - plum san - ctum tu - um, et con - fi - té - bor nó - mi - ni tu - o.

Communio.
Modus V.

Be - á - tus qui au - dit me,

Ped.

et qui vi - gi - lat ad fo - - ras me - as quo - tí - di - e,

et ob - sér - vat ad po - stes ó - sti - i me - i. Qui me in - vé - ne - rit,

in - vé - ni - et vi - tam, et háu - ri - et sa - lú - tem a Dó - - mi - no.

Die 17. Dec. In Festo S. Lazari Resuscitati Episc. et Conf.

Intr. Sacerdotes tui. *pag.* [35]. **Offert.** Veritas mea. *pag.* [36].

Communio. Modus I.

Vi - dens Dó - mi - nus flen - tes so - ró - res Lá - za - ri

Ped.

ad mo-nu-mén-tum, la-cri-má--tus est co-ram Ju-dǽ-is, et ex-cla-

má-vit: Lá-za-re, ve-ni fo-ras: et pró-di-it li-gá-tis má-ni-bus

et pé-di-bus, qui fú-e-rat qua-dri-du-á-nus mór-----tu-us.

Die 18. Dec. In Festo Exspectationis Partus B. M. V.

Introitus.
Modus I.

Ro-rá-te cœ-li dé--su-per,

Ped.

et nu - bes plu - ant ju - - - stum: a - pe - ri - á - tur ter - ra,

et gér - mi - net Sal - va - tó - rem. *Ps.* Cœ - li e - nár - rant gló - ri - am De - i:

et ó - pe - ra má - nu - um e - jus an - nún - ti - at fir - ma - mén - tum.

℣. Glória Patri. *Ton. I. pag. I.*

Offertorium. Ave María. *pag.* [99]. **Communio.** Ecce Virgo. *pag.* [100].

Dominica III. post Epiphaniam. In Festo S. Familiæ Jesu, Mariæ, Joseph.

Introitus.
Modus III.

Ex - súl - tet gáu - di - o, Pa - ter Ju - sti,

Ped.

gáu - de - at Pa - ter tu - us ___ et Ma - ter tu - a, ___ et ex - súl - tet ___

quæ gé - - nu - it ___ te. ___ *Ps.* Quam di - lé - cta ta - ber - ná - cu - la tu - a Dó - mi - ne vir - tú - tum:

con - cu - pí - scit et dé - fi - cit á - ni - ma me - a in á - tri - a ___ Dó - mi - ni. ___

℣. Glória Patri. *Ton. III. pag. IV.*

Offertorium.
Modus II.

Ped.

Tu - lé - runt Je - sum pa - rén - tes e - jus ___

Die 23. Jan. In Festo Desponsationis B. M. V. cum S. Joseph.

Introitus. Salve, sancta parens. *pag.* [106]. **Offertorium**. Beáta es, Virgo. *pag.* [107]. *sed omittitur* Allelúja. *in fine*.
Communio. Beáta víscera. *pag.* [108].

Die 3. Februarii. S. Blasii Episc. et Mart.

II. Man. Geigenpr. 8'.

Introitus.
Modus I.

I. Man. Hohlfl. 8', Dolce 8', Gamba 8'.
I. Man.
Ped.

Gau - de - á - mus o - mnes in Dó - mi - no di - em fe - stum ce - le - brán - tes sub ho - nó - re san - cti Blá - si - i, Már - ty - ris at - que Pon - tí - fi - cis: de cu - jus pas - si - ó - ne gau - dent An - ge - li, et col - láu - dant Fí - li - um De - i.

Ps. Ma - gnus Dó - mi - nus,

et lau-dá-bi-lis ni-mis: in ci-vi-tá-te De-i no-stri, in mon-te san-cto e-jus.

℣. Gloria Patri. *Ton. I. pag. I.*

Offertorium.
Modus VIII.

Trans-vé-xit il-lum Dó-mi-nus per a-quam ní-mi-am:

s. P. Ped.

et ab al-ti-tú-di-ne in-fe-ró-rum e-dú-xit il-lum.

Communio. Semel jurávi. *pag.* [6].

Die 11. Februarii. Apparitionis B. M. V. Immaculatæ.

Introitus.
Modus VIII.

Vi-di ci-vi-tá-tem san-ctam, Je-rú-sa-lem no-vam,

s. P. Ped.

de - scen - dén - tem de cœ - lo a De - o pa - rá - - tam sic - ut

spon - - - sam or - ná - - - - tam vi - ro su - - o. *Ps.* E - ru - ctá - vit cor

me - um ver - bum bo - num, di - co e - go ó - pe - ra me - a re - gi.

℣. Glória Patri. *Ton. VIII. Transp. 1. pag. XII.*

Offertorium.
Modus VIII.

II. Man. *I. Man.* *II. Man.* *Ped.*

A - - - ve grá - ti - a ple - na Dó - mi -

nus te - - - - cum, be - ne - dí - - - cta tu in mu - li - é - - - - ri - bus.

Communio.
Modus I.

Ped.

Vi - si - tá - sti ter - ram

et in - e - bri - á - sti e - am, mul - ti - pli - cá - sti lo - cu - ple - tá - re e - am.

Die 17. Februarii. Fugæ D. N. Jesu Christi in Ægyptum.

Introitus.
Modus VII.

Ped.

An - ge - lus Dó - - mi - ni

ap - pá - - ru - it in so - mnis Jo - seph, di - cens: Sur - ge, et ác - -

ci - pe pú - e - rum, et ma - trem e - jus, et fu - ge in Æ - gý - - - - ptum.

Ps. Ec - - ce e - lon - gá - vi fú - gi - ens: et man - si in so - li - tú - di - ne.

℣. Glória Patri. *Ton. VII. Transp. 2. pag. X.*

Offertorium.
Modus III.

Co - gno - scé - tur Dó - mi - nus ab Æ - gý - pto,

s. P. *Ped.*

et co - gnó - scent Æ - gý - pti - i Dó - mi - num in di - e il - la, et co - lent e - um

in hó - - sti - is et in mu - né - ri - bus, et vo - - - - ta vo - vé - bunt

Dó - mi - no, et sol - - vent.

Communio.
Modus II.

Langsam.

Ped.

Et e - rat i - bi us - que ad ó - bi - tum He - ró - dis: ut ad im - ple - ré - tur,

quod di - ctum est a Dó - - - - mi - no per pro - phé - tam di - cén - - tem:

Ex Æ - gý - pto vo - cá - - - - vi fí - - - - li - um me - um.

Feria III. post Dominicam Septuag. In Festo **Orationis D. N. Jesu Christi.**

Introitus. Modus I.

Cor me - um con - tur - bá - tum est in me, et for - mí - do mor - tis cé - ci - dit su - per me. Ti - mor et tre - mor

Ped.

ve - né - - runt su - per me. *Ps.* Sal - vum me fac, De - us: quó - ni - am in - tra -

vé - runt a - quæ us - que ad á - ni - mam me - am.

℣. Glória Patri. *Ton. I. Transp. 1. pag. I.*

Offertorium.
Modus VI.

Ped.

Sal - vum me fac, De - - us: quó - ni - am in - tra - vé -

- - - runt a - quæ us - que ad á - ni - mam me - - - - am.

Communio.
Modus VIII.

Ped.

Vi - gi - lá - - te, et — o - rá - te, ut non in - tré - tis in ten - ta - ti - ó - nem:
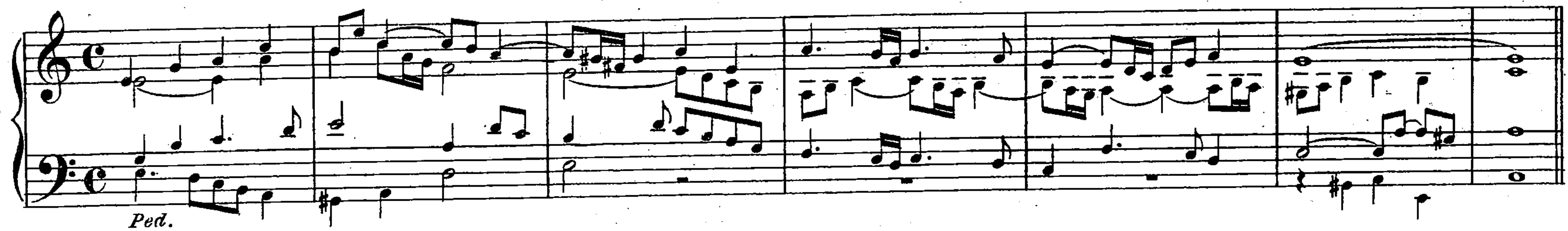
spí - - - ri - tus qui - dem prom - ptus est: ca - ro au - - tem in - fír - - ma. —
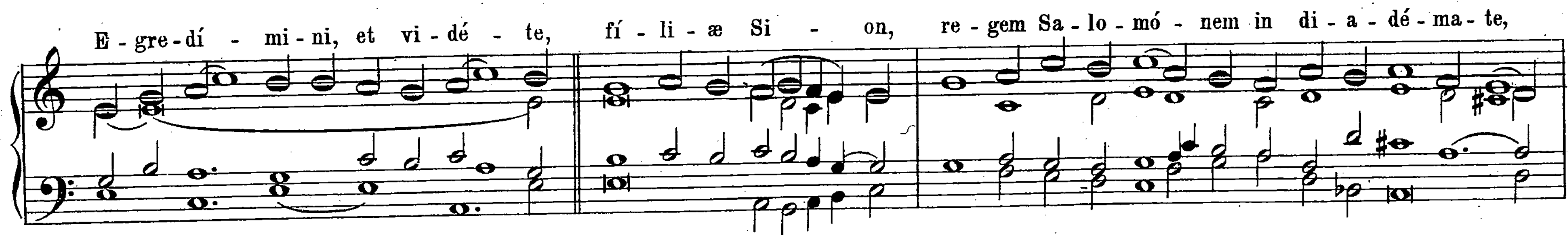
Feria III. post Dominicam Sexagesimæ. **In Commemoratione Ss. Passionis D. N. J. Chr.**
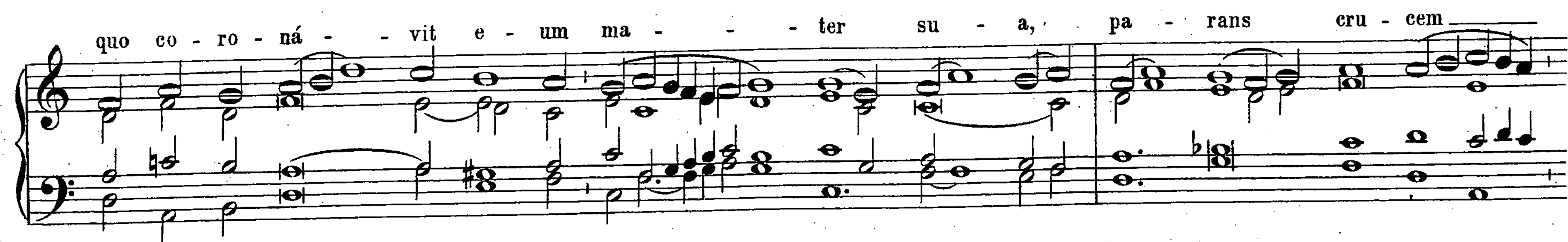
Missa. Humiliávit. *pag.* [95].

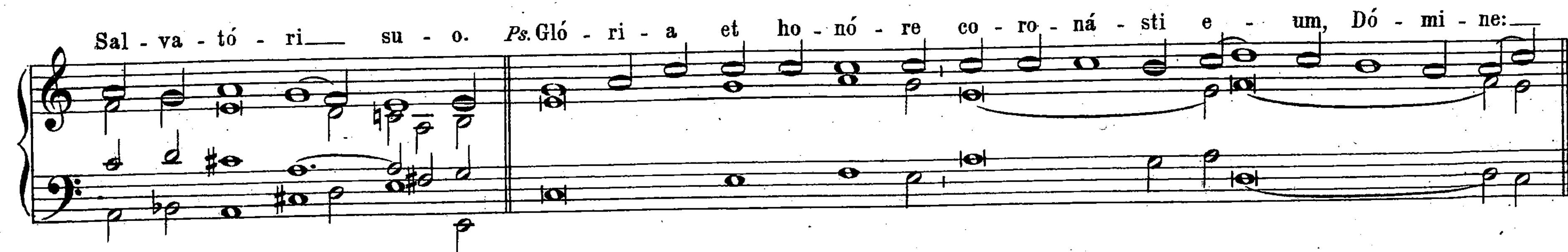
Feria VI. post Cineres. In Festo Sacratissimæ Spineæ Coronæ D. N. J. Chr.

Introitus.
Modus III.









et con-sti-tu-í-sti e-um su-per ó-pe-ra má-nu-um tu-á-rum.

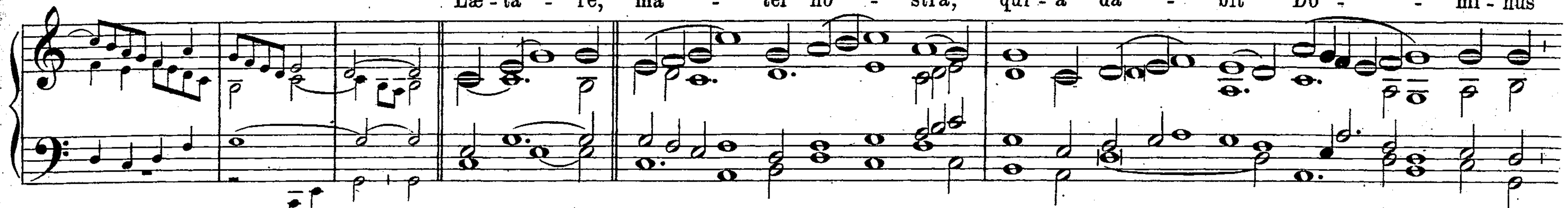
℣. Glória Patri. *Ton. III. pag. IV.*
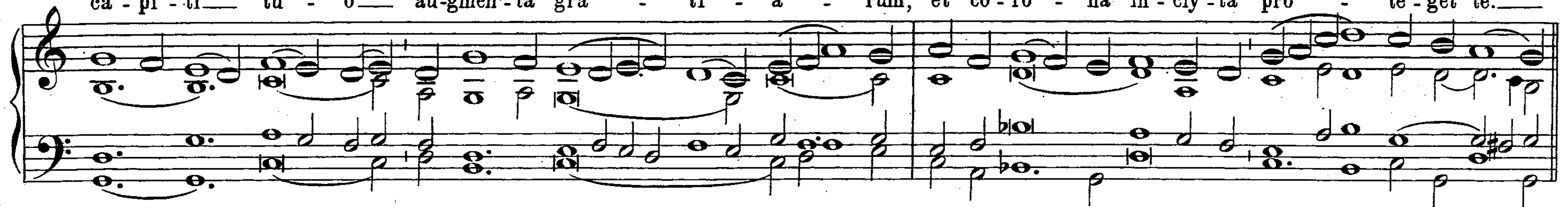
Offertorium.
Modus VII.

Ped. ad lib. *Ped.*
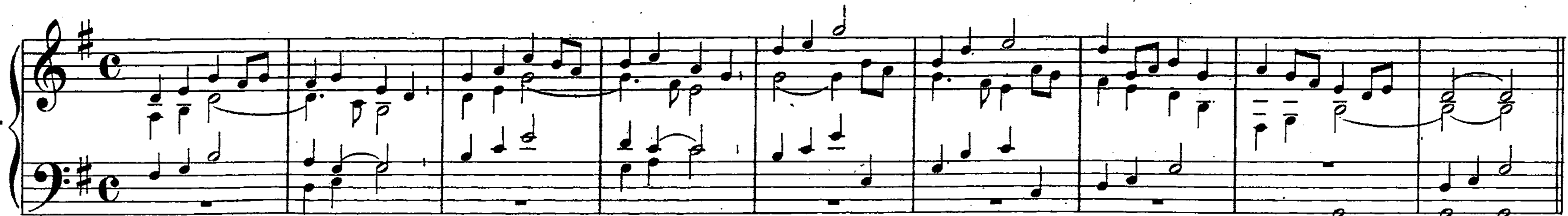
Tu-am co-ró-nam ad-o-rá-mus, Dó-mi-ne: tu-am glo-ri-ó-sam re-có-li-mus pas-si-ó-nem.
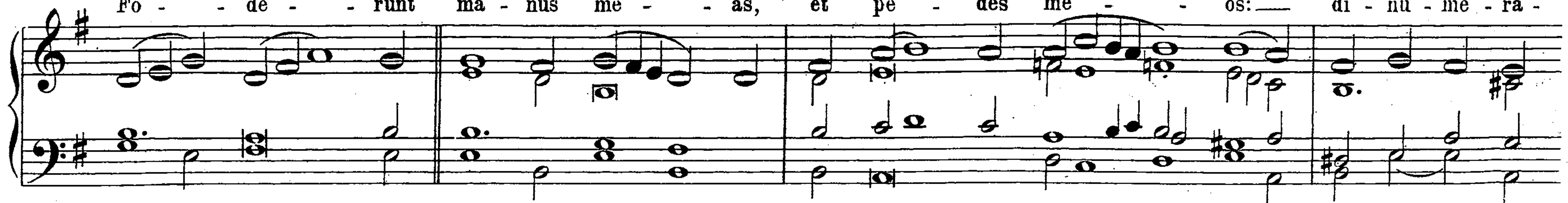
Communio.
Modus VIII.





Feria VI. post Dom. I. Quadrag. In Festo Lanceæ et Clavorum D. N. J. Chr.





℣. Glória Patri. *Ton. VII. Transp. 3. pag. XI.*

Offertorium. Insurrexérunt. *pag.* [96].

Communio. Modus VII.

Feria VI. post Dom. II. Quadrag. In Festo Sacratissimæ Sindonis D. N. J. Chr.

Introitus.
Modus III.

Hu - mi - li - á - vit se - met - í - psum

Ped.

Dó - mi - nus Je - sus Chri - stus us - que ad mor - tem, mor - tem au - tem cru - cis:

pro - pter quod et De - us ex - al - tá - vit il - lum ___ et ___ do - ná - vit il - li no - - - men,

quod est su - per o - mne no - - - men. *Ps.* Mi - se - ri - cór - di - as Dó - mi - ni in æ - tér - num can - tá - bo:

in ge-ne-ra-ti-ó-nem et ge-ne-ra-ti-ó-nem an-nun-ti-á-bo ve-ri-tá-tem tu-am in o-re me-o.

℣. Glória Patri. *Ton. II. pag. IV.*

Offertorium.
Modus II.

Auch als Trio.

In-grés-sus Aa-ron ta-ber-ná-cu-lum, in ho-lo-cáu-stum of-fér-ret su-per al-tá-re pro pec-cá-tis fi-li-ó-rum

Is - ra - ël, tú - - - ni - ca lí - - ne - a in - dú - tus est.

Communio. Modus VI.

Ped. ad lib. *Ped.*

Jo - - seph au - tem mer - cá - tus sín - do - nem, et de - pó-nens e - - um in - vól - vit sín - - - do - ne.

Feria VI. post Dom. III. Quadrag. **In Festo Sacr. Quinque Plagarum D. N. J. Chr.** Missa. Humiliávit. *pag.* [95].

Feria VI. post Dom. IV. Quadrag. **In Festo Pretios. Sanguinis D. N. J. Chr.** Missa. Redemísti nos. *pag.* 95*

Die 18. Martii. S. Gabrielis, Archangeli.

Introitus. Benedícite. *pag.* [78]. **Offertorium.** Stetit Angelus. *pag.* [80]. **Communio.** Benedícite. *pag.* [63]. *sine* Allelúja *in fine.*

Die 16. Aprilis. S. Benedicti Josephi Labre Conf.

Introitus.
Modus. III.

Re - lí - qui do - - mum me - - am:

Ped.

di - mí - si hæ - re - di - tá - tem me - am: in - ops et pau - - per

e - go sum: Dó - mi - nus au - tem as - súm - - - psit me. Al - le -

lú - - - ja, al - le - lú - - ja. *Ps.* Quem - ád - mo - dum de - sí - de - rat cer - vus

ad fon - tes a - quá - rum, i - ta de - sí - de - rat á - ni - ma me - a ad te De - us.

℣. Glória Patri. *Ton. III. pag. IV.*

Offertorium.
Modus VIII.

Non ha - bé - mus hic ma - nén - - - tem ci - vi - tá - - tem sed fu - tú - ram in - quí - - ri - mus: of - fe - rá - mus er - go hó - sti - am lau - dis sem - per De - o fru - ctum la - bi - ó - - - rum

Ped.

con - fi - tén - - ti - um nó - mi - ni — e - - jus, — al - le - - - - lú - ja. —

Communio.
Modus I.

Be - á - - ti páu - pe - res spí - - ri - tu: —

Ped.

quó - ni - am ip - só - - rum est re - gnum cœ - ló - rum. Be - á - ti mun - do cor - de: —

quó - ni - am ip - si De - - um vi - dé - - bunt, al - le - - lú - - - - ja.

Die 24. Aprilis. S. Boni Latronis, Conf. (Die 26. Martii.)

Introitus. Nos autem. *pag.* [91].

pag. [91]

Offertorium. Modus II.
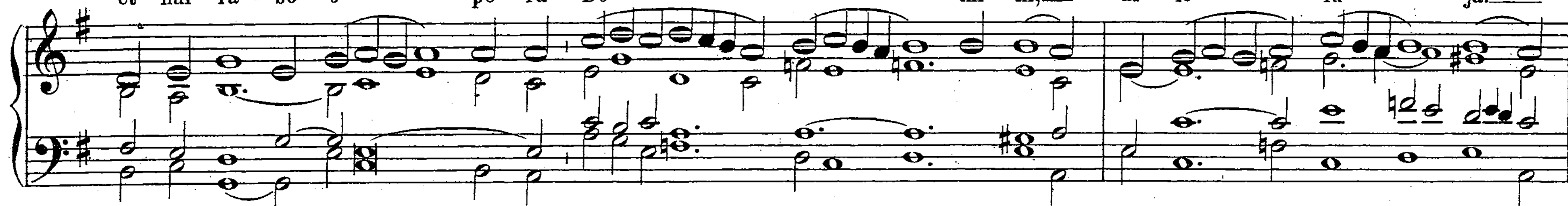
Dé - - xte - ra Dó - - - mi - ni

s. Ped.

fe - - - - cit vir - - tú - - tem, dé - - xte - ra Dó - - mi - ni

ex - al - tá - - vit me: dé - - xte - ra Dó - - mi - ni fe - - - cit
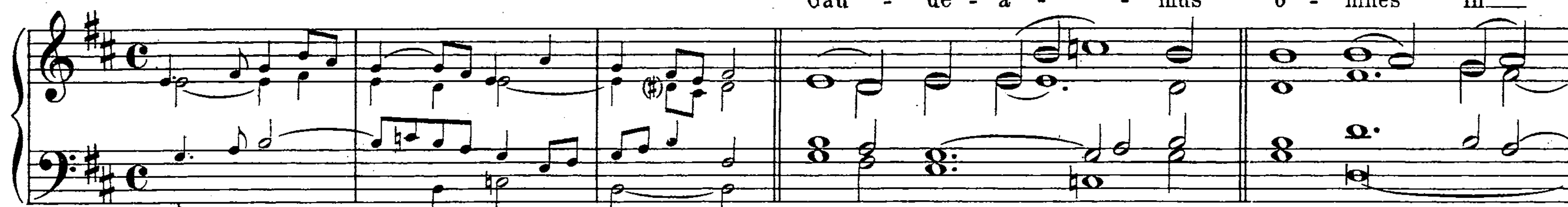
vir - - tú - - tem: non mó - - - - ri - ar, sed vi - - vam,
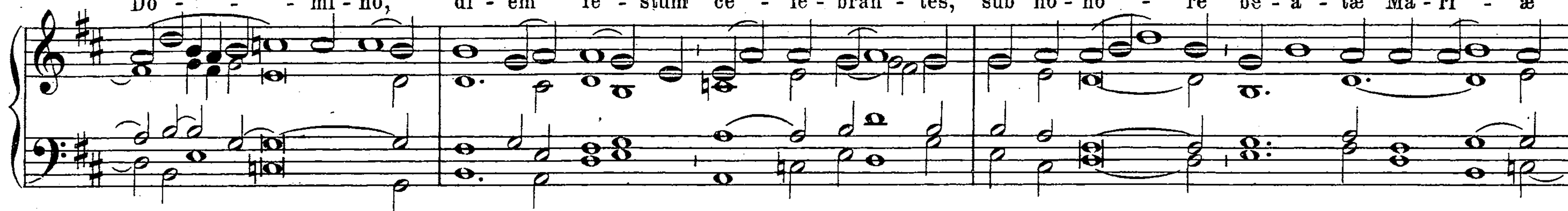


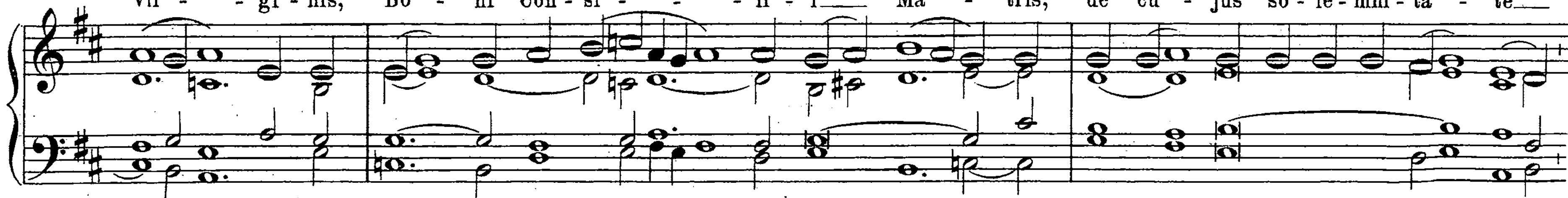
Communio. Per signum crucis. *pag.* [94].

Die 26. Aprilis. B. M. V. de Bono Consilio.

Introitus.
Modus I.







gau - dent An - - - ge - li, et col - láu - dant Fí - li - um De - - i,

al - - le - lú - - ja, al - le - - - lú - - - - ja. *Ps.* E - ru - ctá -

vit cor me - um ver - bum bo - num: di - - co e - go ó - pe - ra me - a re - gi.

℣ Glória Patri. *Ton. I. Transp. 1. pag. I.*

Offertorium.
Modus I.

Re - cor - dá - - re

Ped. hervortretend

Vir - go ma - - - ter, in con - spé - ctu De - - - i, ut lo - quá - ris pro no - - bis

bo - - - - na, et ut a - vér - - tat in - di - gna - ti - ó - nem su - - - am

a — no - - - bis. (T. P. Al - - le - - - - - - - lú - - - - ja.)

Communio. Modus I.

Re - gí - na mun - di di - gnís - - - - si - ma,

s. Ped. Ped.

Ma - rí - a Vir - go per - pé - - tu - a, in - ter - cé - de pro no - stra pa - ce___

et sa - lú - - - te, quæ ge - nu - í - sti___ Chri - stum Dó - - - - mi - num, Sal - va -

tó - - - rem ó - - - - - mni - um. (*T. P.* Al - le - - - lú - - - - - ja.)___

Die 11. Maji. S. Francisci de Hieronymo, Confessoris.

Introitus.
Modus VIII.

Cla - ma, ne___ ces - ses___

Ped.

qua - si tu - ba___ ex - ál - - ta vo - - cem tu - am,__ et an - nún - ti - a__ pó - pu -

lo__ me - - o scé - - - le - ra__ e - ó - rum, et dó - - mu - i I - sra - ël___

pec - cá - - - ta___ e - ó - rum. (*T.P.* Al - le - lú - ja,__ al - le - - - lú - - ja.)

Ps. Ec - ce da - bit vo - ci su - æ vo - cem vir - tú - tis: da - te gló - ri - am De - o su - per I - sra - ël.

℣. Glória Patri. *Ton. VIII. Transp. 2. pag. XII.*

Offertorium. Modus VI.

Mi - sit me Dó - mi - nus, ut me - dé - - - rer con - trí - - tis cor - de, et præ - di - cá - - rem ca - ptí - vis in - dul - gén - - - ti - am. (*T. P.* Al - le - - - - lú - - ja.)

Ped.

Communio. Modus IV.

Fa - ctus sum

Ped.

in - fír - mis in - fír - mus, ut in - fír - - mos lu - - cri - fá - - - - ce - rem.

O - mni - bus ó - - - mni - a fa - - ctus sum, ut o - mnes fá - - ce - rem

sal - - - - vos. (T. P. Al - - - le - lú - - - - - - - ja.)

Die 13. Maji. S. Peregrini, Conf.

Introitus.
Modus III.

Cor me - - um, et ca - ro me - a

s. Ped. Ped.

ex - sul - ta - vé - runt in De - - - um vi - vum. Be - á - ti, qui há - - bi - tant

in do - mo tu - a, Dó - - - mi - ne: in sǽ - - cu - la sæ - cu - ló - - - rum

lau - dá - - - - bunt te, al - - le - lú - - - ja, al - - le -

lú - - - ja. *Ps.* Quam di - lé - cta ta - ber - ná - cu - la tu - a, Dó - mi - ne vir - tú - tum!

con - cu - pí - scit et dé - fi - cit á - ni - ma me - a in á - - tri - a Dó - mi - ni.

℣. Glória Patri. *Ton. III. pag. IV.*

Offertorium.
Modus VI.

Be - á - tus, quem tu e - ru - dí - e - ris,

s. Ped. *Ped.*

Dó - - mi - ne: et de le - ge tu - - - a do - cú - - e - ris e - - um,

al - le - - - - lú - - ja.

Communio.
Modus II.

Ped.

Mul - ti - tú - - - - - do lán - guén - - - - - ti - um, et qui ve - - xa -

bán - - - tur a spi - rí - - ti - bus im - mún - - dis, ve - ni - é - bant

ad e - - - um: qui - a vir - - tus de il - - - lo ex - í - - - bat,
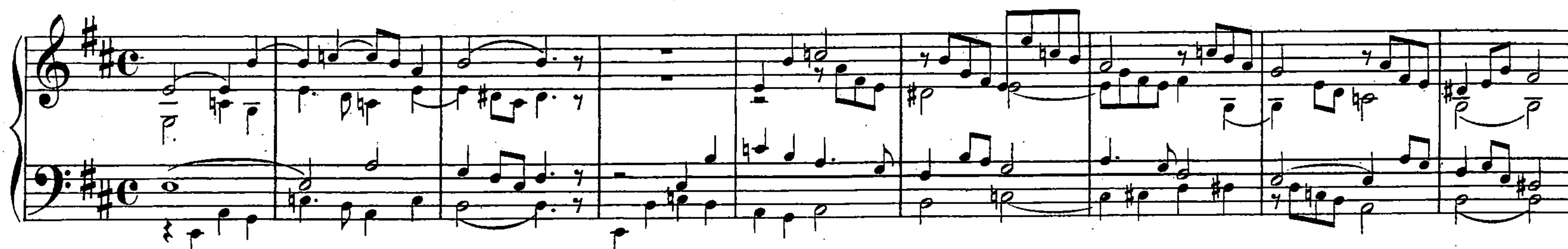
et sa - ná - - - bat o - - - - - mnes, al - le - - - lú - - - ja.
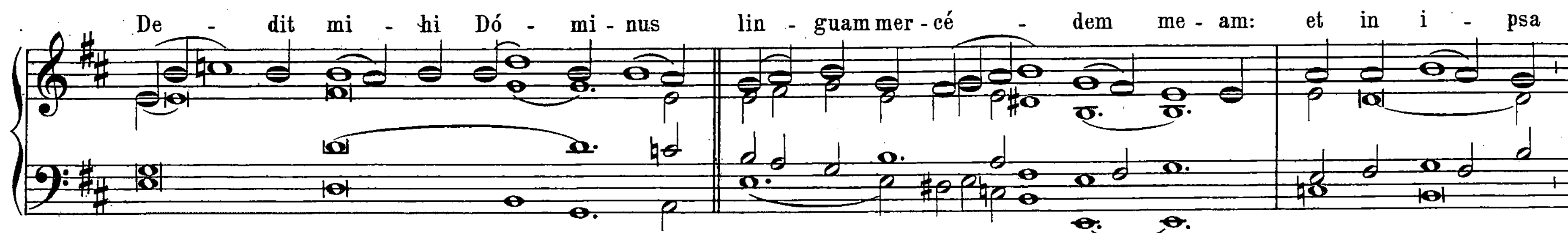
Die 16. Maji. S. Joannis Nepomuceni, Martyris.
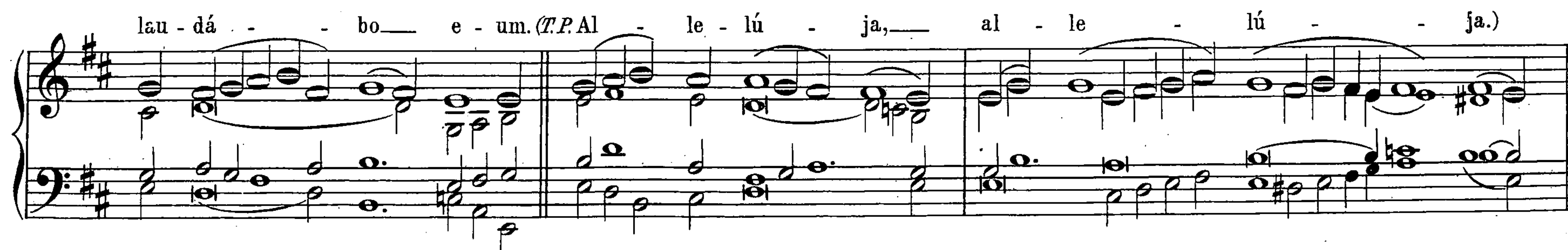
Tempore Paschali. Missa. Protexísti. *pag.*[16]. *Extra Tempus Paschale. Missa.* Lætábitur. *pag.*[13].
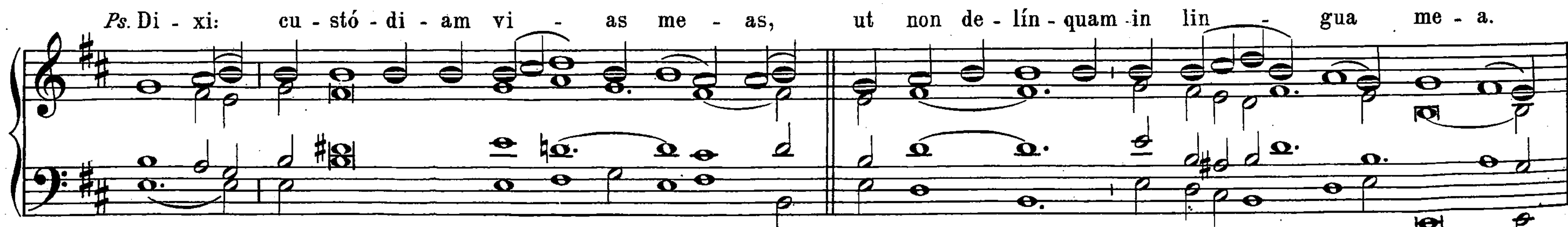
Eadem Die. S. Joannis Nepomuceni, Martyris. Pro aliquibus locis.

Introitus.
Modus I.









℣. Glória Patri. *Ton. I. Transp. 1. pag. I.*

Offertorium.
Modus VII.

Ped. ad lib. *Ped.*

Non dú - pli - ces ser - mó - nem de re - ve - la - ti - ó - ne___ ser - mó - nis

ab - scón - di - ti, et e - ris ve - re si - ne con - fu - si - ó - ne et___ in - vé - ni - es grá - ti - am

in con - spé - ctu ó - mni - um hó - mi - num. (*T. P.* Al - le - - - lú - - ja.)

Communio.
Modus V.

Auch als Trio.

Manualiter.

Vo - lá - vit ad me u - nus de Sé - ra-phim: et in ma - nu e - jus cál - cu-lus, quem tú - le -
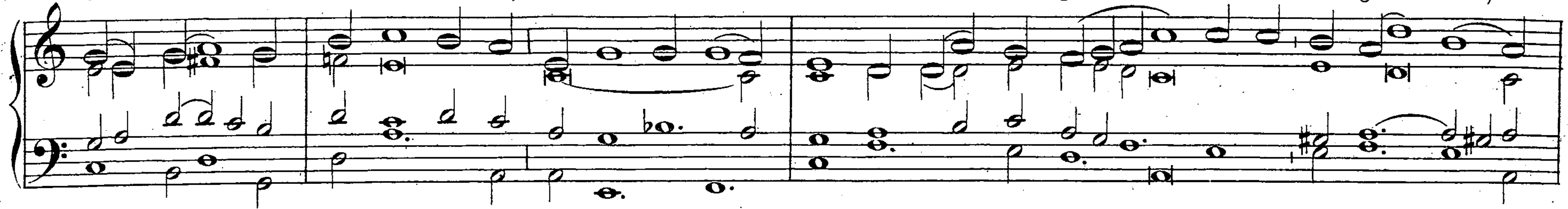
rat de al - tá - ri, et té - ti - git os me - um. (*T. P.* Al - le - lú - ja.)
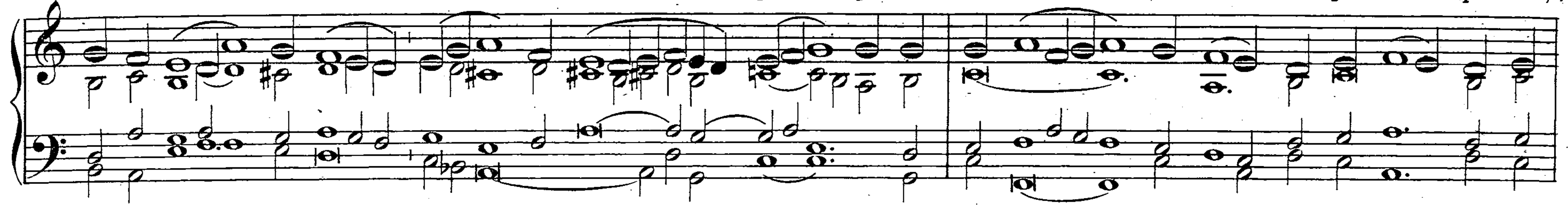
Die 21. Maji. S. Felicis a Cantalicio, Confessoris.
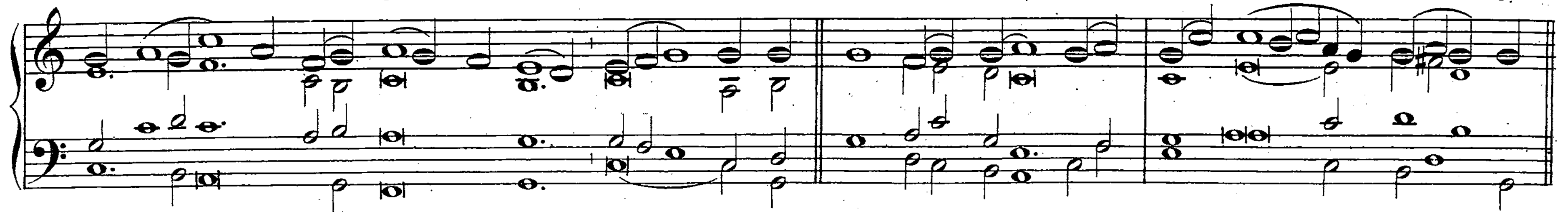
Introitus.
Modus VIII.

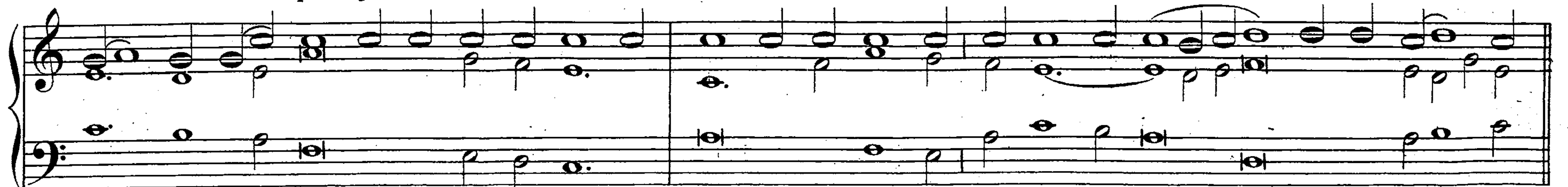
Ped.
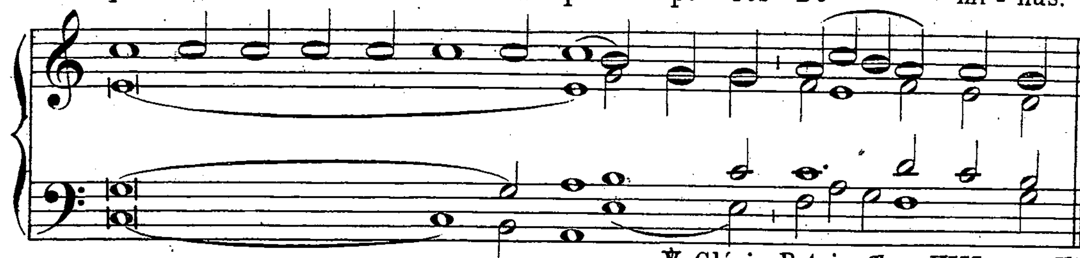
Dó - mi - nus páu - pe - rem fa - cit,


et di - tat: hu - mí - li - at, et súb - le - vat: sú - sci - tat de púl - - ve - re e - gé - num,
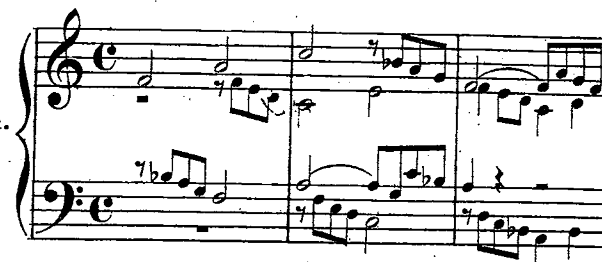

et de stér - co - re é - le - vat páu - pe - rem: ut sé - - de - at cum prin - cí pi - bus,
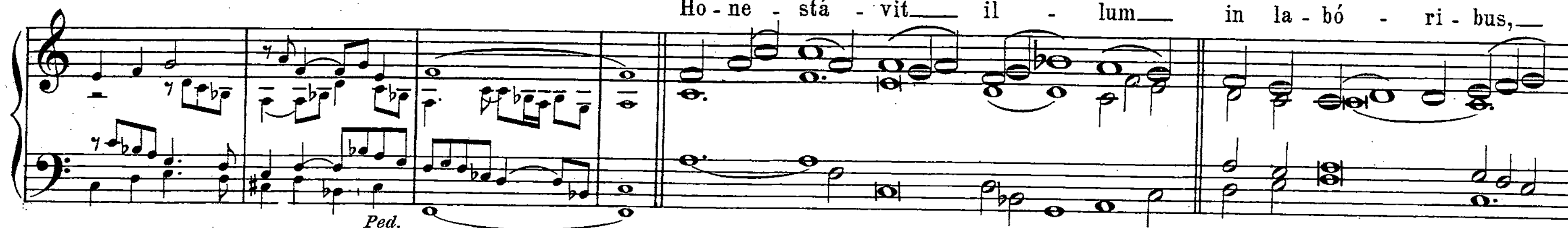

et só - li - um gló - ri - æ té - ne - at. (T.P. Al - le - lú - ja, al - le - - lú - ja.)
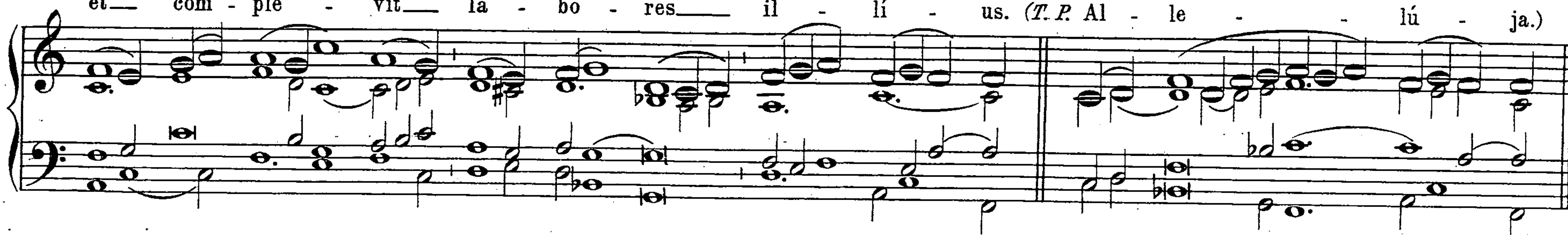

Ps. Ví - de - ant páu - pe - res, et læ - tén - tur: quǽ - ri - te De - um, et vi - vet á - - ni - ma ve - stra:
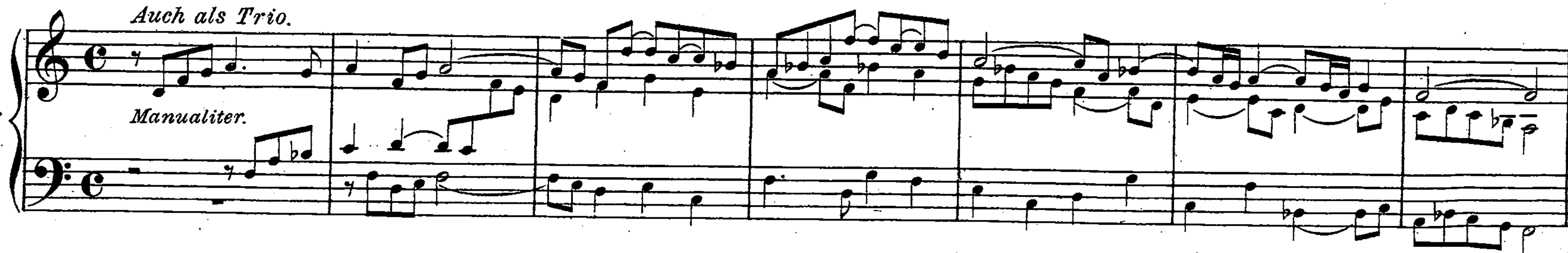


Offertorium.
Modus VI.







Communio.
Modus VI.



Di - - lé - - - ctus me - us mi - hi, et e - go il - li: té - nu - i e - - um, nec di - mít - tam. (T. P. Al - le - - lú - ja.)

Die 24. Maji. In Festo B. M. V. Titulo Auxilium Christianorum.

Introitus. Salve sancta parens. *pag.* [106].

Offertorium. Modus VIII.

s. Ped. *Ped.*

A - - ve Ma - rí - - a, grá - ti - a ple - na: Dó - - mi - nus te - - - cum: be - ne - dí - - cta tu

in mu - li - e - - ri - bus, et be - ne - dí - ctus fru - - - - ctus

ven - - - - tris tu - - i. (*T. P.* Al - le - - - lú ja.)

Communio. Beáta víscera. *pag.* [108].

Feria VI. post Octavam Ss. Corporis Christi. Sacratissimi Cordis Jesu.
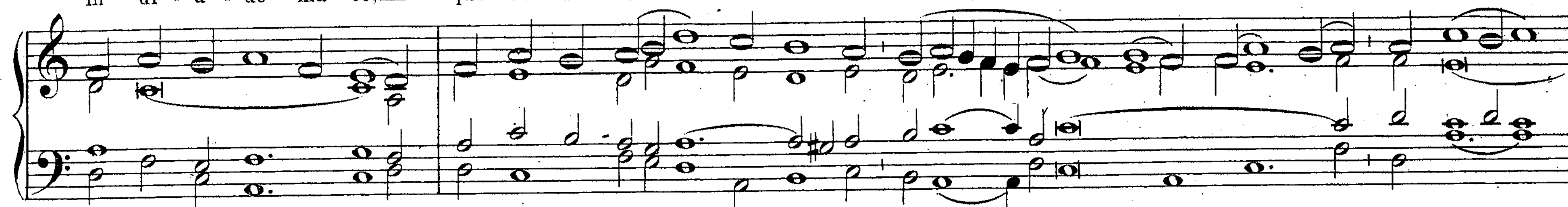
Stark. (Volles Werk)

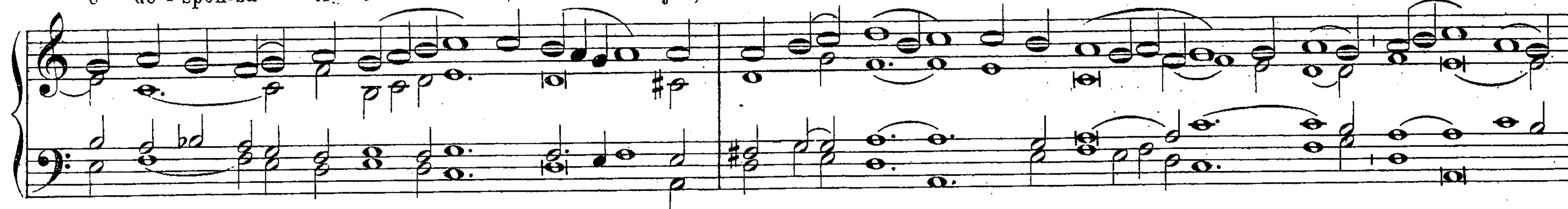
Introitus. Modus III.
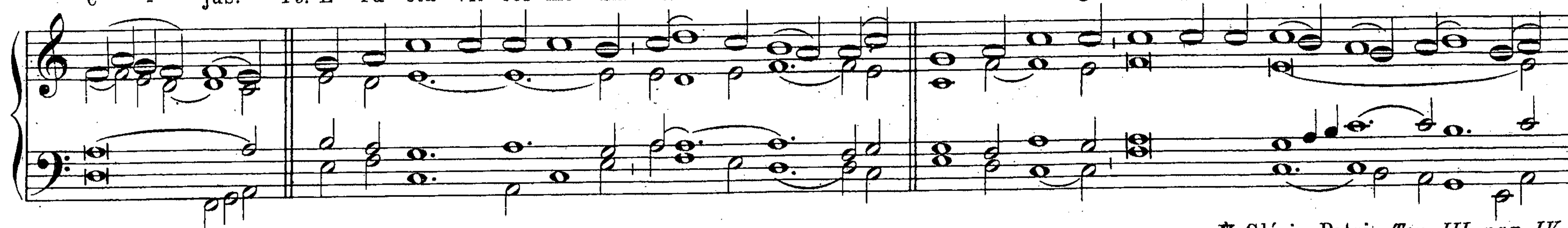
I. Man. *II. Man.* *I. Man.*

Ped. *Ped. ev. doppelt.*

E - gre - dí - - mi - ni, et vi - dé - - te, fí - li - æ Si - on, re - gem Sa - lo - mó nem
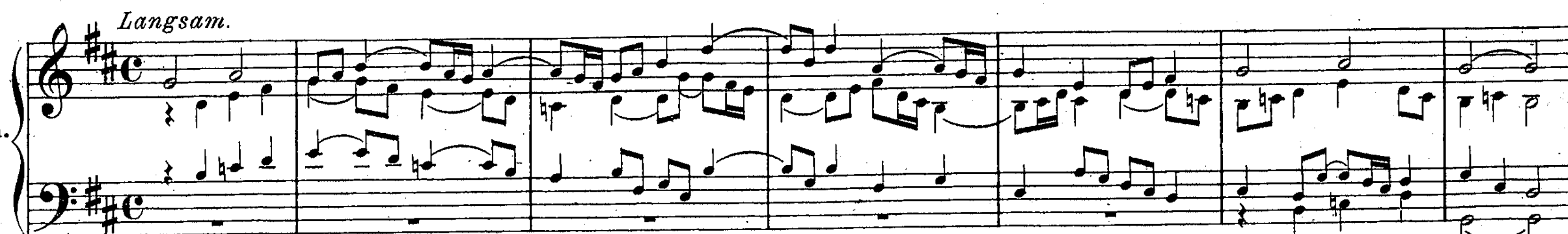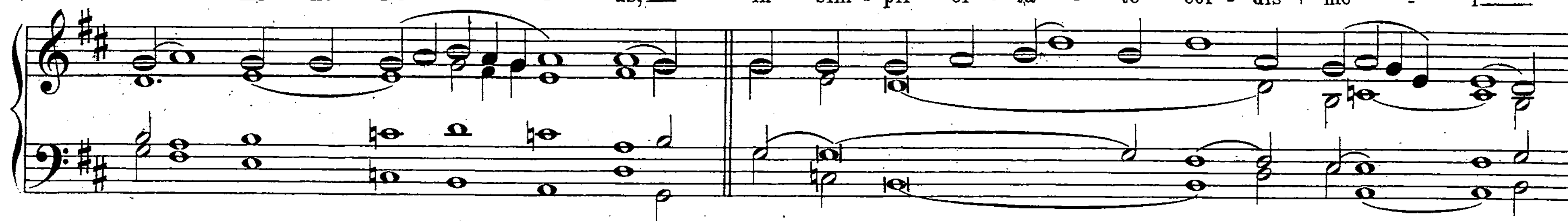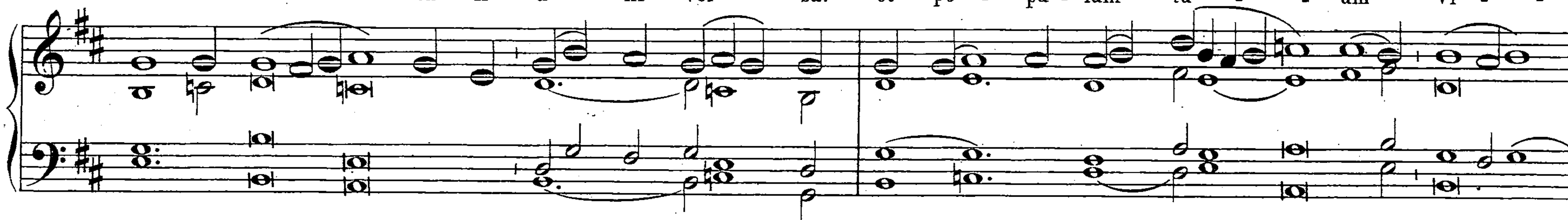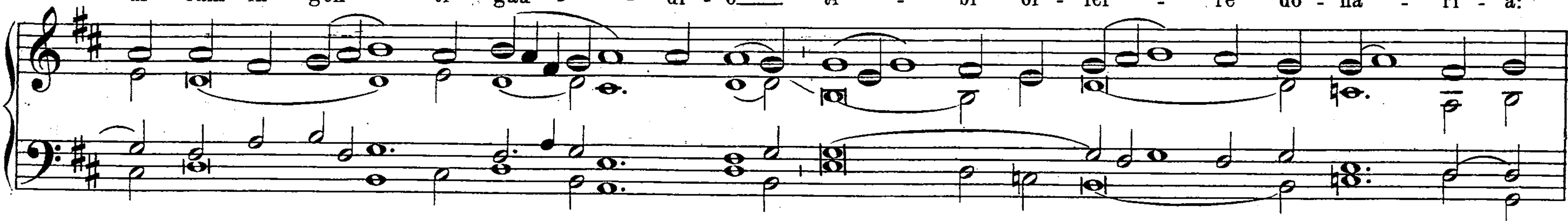






℣. Glória Patri. *Ton. III. pag. IV.*

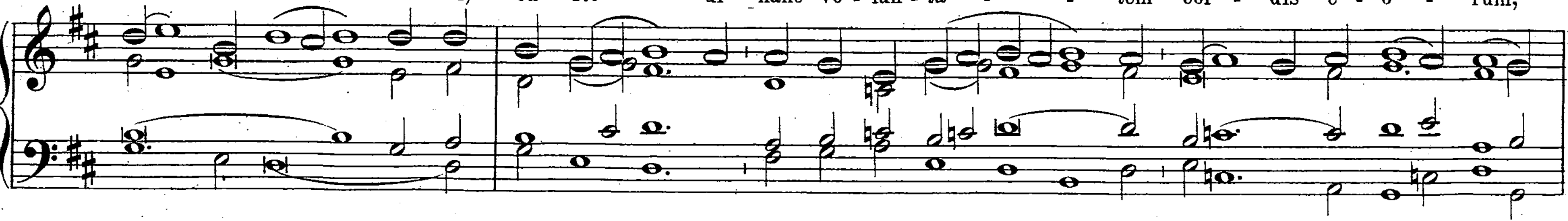
Offertorium.
Modus VI.




Dó - mi - ne De - - us, in sim - pli - ci - tá - te cor - dis me - i


læ - tus ób - - tu - li u - ni - vér - sa: et pó - pu - lum tu - - um vi - -


di cum in - gén - ti gáu - - di - o ti - bi of - fér - re do - ná - ri - a:


De - us Is - ra - ël, cu - stó - di hanc vo - lun - tá - - tem cor - dis e - ó - rum,

al - le - lú - - ja.

Communio.
Modus VIII.

Langsam.

Ped.

Gu - stá - te, et vi - dé - te, quó - ni - am su - á - vis est

Dó - mi - nus: in æ - tér - num mi - se - ri - cór - di - a e - jus, al - le - lú - ja.

Die 28. Maji. S. Urbani., Papæ et Mart.

Temp. Pasch. Missa. Protexísti *pag.* [16]. *Extra Temp. Pasch.*

Introitus. Sacerdótes tui. *pag.* [35]. **Offertorium.** Véritas. *pag.* [36]. **Communio.** Fidélis servus. *pag.* [34].

Die 16. Junii. S. Joannis Francisci Regis, Confessoris.

Introitus. Modus VII.

Feierlich.

Ped.

Spí - ri - tus Dó - mi - ni super me: propter quod un - xit me: e - van - ge - li - zá - re pau - pé - ri - bus mi - sit me, sa - ná - re con - trí - tos cor - de, præ - di - cá - re an - num Dó - mi - ni ac - cé - ptum, et di - em re - tri - bu - ti - ó - nis.

Ps. Ex - súr - ge, Dó-mi-ne De-us, ex-al-té-tur ma-nus tu-a: ne ob-li-vi-scá - ris páu-pe-rum.

℣. Gloria Patri. *Ton. VII. Transp. 2. pag. X.*

Offertorium. Modus V.

Ped.

Be - ne-dí - cti-o per - i - tú - ri su - per me ve - ni - é - bat, et cor ví - - du-æ con-so-lá - tus sum: ó - cu-lus fu - i cæ - - co, et pes clau - - do; pa - ter e - ram paú - - pe - rum.

Communio.
Modus VI.

Quam pul - chri su - per

mon - tes pe - des an - nun - ti - án - - - - tis et præ - di - cán - tis

pa - - cem: an - nun - ti - án - - tis bo - num, præ - di - cán - tis sa - lú - - tem.

Dominica ante festum Nativ. S. Joan. Bapt. B. M. V. sub tit. de Perpetuo Luccursu. Omnia ut in die XVI. Julii.

Dominica I. non impedita post Oct. Ss. Apost. Petri et Pauli. Commem. Omnium Ss. Summorum Pontificum.

Introitus.
Modus III.

Con - gre - gá - te il - - li

Ped.

san - ctos e - jus, qui or - di - na - vé - - - - - runt te - - - - sta - mén - tum e - jus

su - per sa - cri - fí - ci - a. Et an - nun - - ti - á - - bunt cœ - - - li

ju - stí - - ti - am e - jus: qui - a De - - us tu - - us e - - - go sum.

Ps. De - us de - ó - rum Dó - mi - nus lo - cú - tus est: et vo - cá - vit ter - ram.

℣. Glória Patri. *Ton. III. Transp. 1. pag. IV.*

Offertorium. Invéni David. *pag.* [33].

Communio. Modus II.

Ped. ad lib. *Ped.*

Vé - ri - tas ___ me - - a, et mi - se - ri - cór - di - a ___ me - - a cum i - - - pso:

et in nó - mi - ne ___ me - - o ___ ex - al - tá - - bi - tur cor - nu e - - - - - - jus. ___

Die 4. Julii. S. Irenæi Episc. et Mart.

Introitus. Modus IV.

Lex ve - ri - tá - - - tis fu - it ___

Ped.

in o - - - re e - jus, et i - ní - - qui - tas non est in - vén - - ta

in lá - - bi - is e - jus: in pa - - ce, et in æ - qui - tá - - te

am - bu - lá - - - vit me - cum, et mul - tos a - vér - - tit ab i - - ni - qui -

tá - - - - te: *Ps.* Cum his qui o - dé - runt pa - cem, e - ram pa - cí - fi - cus:

quum lo - qué - bar il - lis, im - pu - gná - bant me gra - tis.
℣. Glória Patri. Ton. IV. Transp. 1. pag. VI.
Offertorium.
Modus I.
s. P.
Ped.
Do - ctrí - nam qua - si an - - te - lu -
cá - num il - lú - - mi - no ó - - mni - bus, et e - nar - rá - bo il - lam us - que ad lon -
gín - - - - - - - quum.
Communio.
Modus III.
s. P.
Ped.

Vi - dé - - te quó - ni - am non so - li___ mi - - hi la - bo - rá - - vi,___

sed ó - - mni - bus___ ex - qui - rén - - ti - bus___ ve - - - ri - tá - - - tem.

Die 5. Julii. S. Michaëlis de Sanctis Conf.

Introitus.
Modus VIII.

Con - sum - má - tus in bre - - vi,

s. P. *Ped.*

ex - plé - - vit tém - po - ra mul - ta:___ plá - ci - ta e - nim e - rat De - - - o

á - ni - ma il - lí - - us: pro - pter hoc pro - pe - rá - - vit e - dú - ce - re il - lum

de mé - di - o i - ni - qui - tá - - - tum. *Ps.* Quem - ád - mo - dum de - sí - de - rat cer - vus

ad fon - - tes a - quá - rum: i - ta de - sí - de - rat á - ni - ma me - a ad te De - us.

℣. Glória Patri. *Ton. VIII. pag. XI.*

Offertorium.
Modus IV.

Jú - di - ca me, Dó - mi - ne,

s. P. *Ped.*

quó - ni - am e - - go in in - no - cén - ti - a me - a in - grés - sus sum:

et in Dó - - mi - no spe - - rans non in - fir - má - - - - bor.

Communio. Modus V.

P. Ped.

Præ - be, fi - li mi, cor tu - um

mi - hi: et ó - - cu - li tu - i vi - as me - as cu - stó - - di - ant.

Die 7. Julii. S. Pulcheriæ, Imperatricis, Virginis.

Introitus. Vultum tuum. *pag.* [61].

Offertorium.
Modus V.

Tu gló - ri - a Je -

Ped. ad lib.
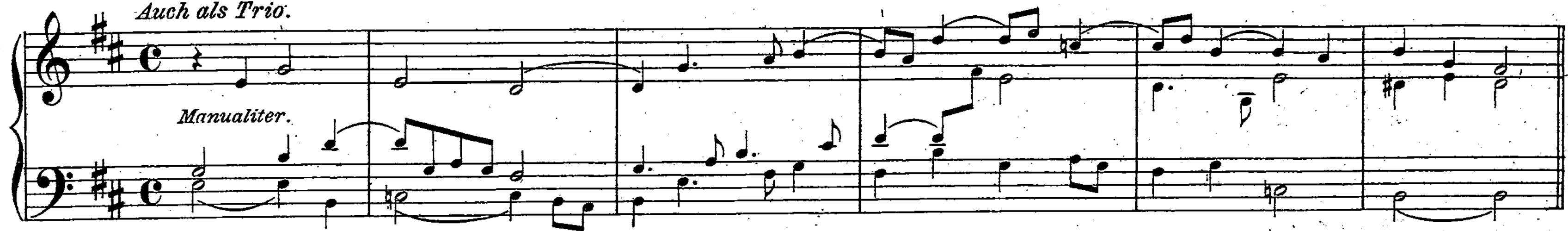
Ped.

rú - sa - lem, tu læ - tí - ti - a I - sra - ël, tu ho - no - ri - fi - cén - ti - a
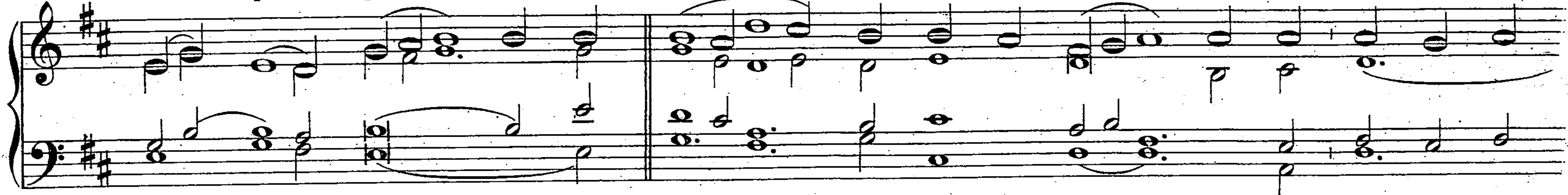
pó - pu - li no - stri: qui - a fe - cí - sti vi - rí - li - ter, et con - for - tá - tum

est cor tu - um, e - o quod ca - sti - tá - tem a - má - ve - ris.
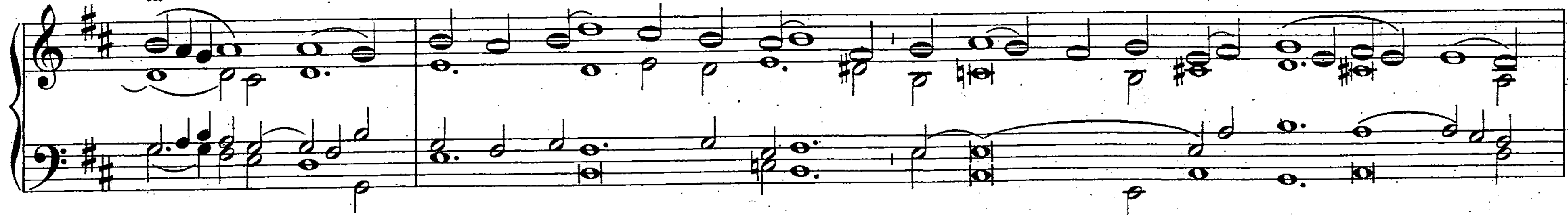
Communio.
Modus I.
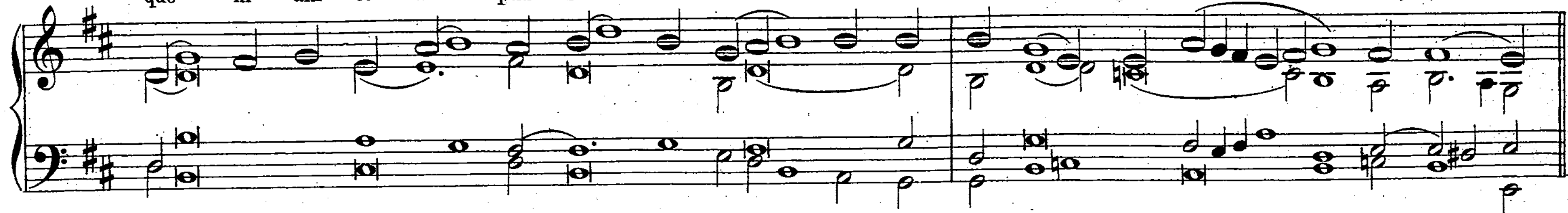


O — quam pul - - chra est ca - - - - sta ge - ne - rá - - ti - o cum cla - ri -



tá - - te! — Im - mor - tá - - lis est e - - nim me - mó - - ri - a il - lí - - - - us, —

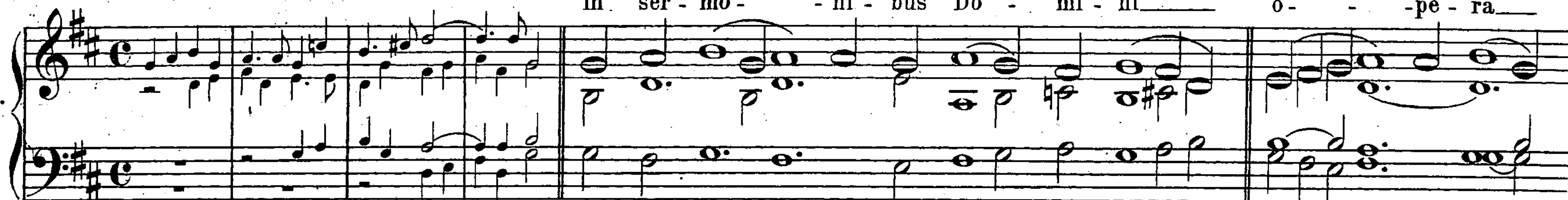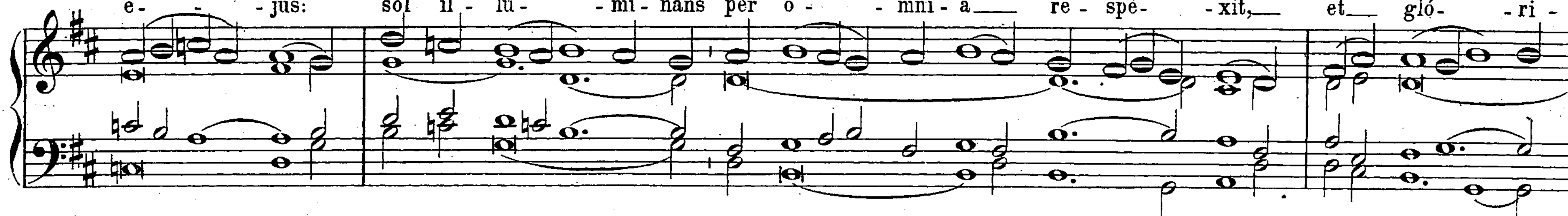


quó - ni - am et a - pud De - um no - - ta est et a - pud hó - - - - mi - nes. —
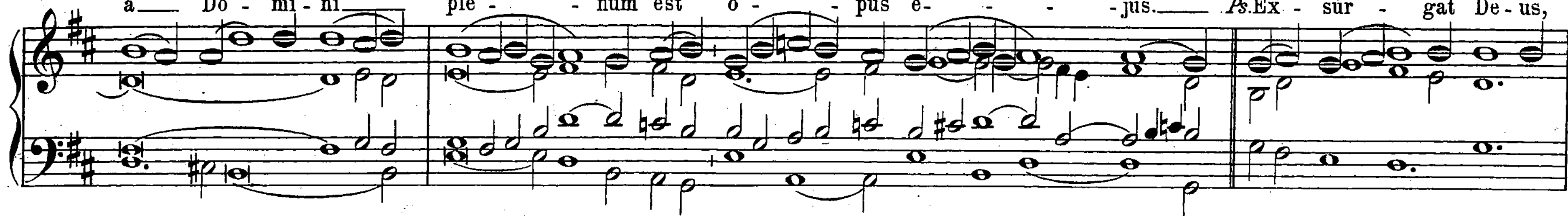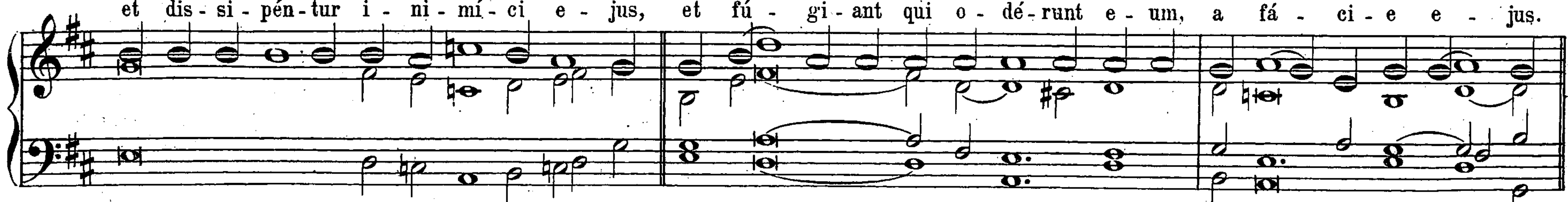


Eadem Die. S. Laurentii a Brundusio Conf.

Introitus.
Modus VI.









℣. Glória Patri. *Ton. VI. Transp. 1. pag. IX.*

Offertorium.
Modus IV.

Pó - - su - it os me - um qua - si

Ped.

glá - - di - um a - cú - - tum: in um - bra ma - - - nus su - æ pro - té - -

xit me, et pó - - su - it me sic - - ut sa - - gít - - tam e - - - -

lé - - - - - ctam.

Communio.
Modus V.

s. Ped.

Ped.

In con - spé - ctu po - tén - - - - ti - um ad - mi - rá - - - bi - lis e - - ro,

et fá - - - ci - es prín - - ci - pum mi - ra - - - bún - - tur me.

Die 16. Julii. In Festo Triumphi S. Crucis.

Introitus. Modus VII.

Ve - - ní - - te be - - ne - - dí - - - - cti

Ped.

Pa - tris me - - i, per - cí - pi - te re - gnum, quod vo - bis pa - rá - - tum est

ab o- -rí - gi - ne— mun- -di, al - le - lú - -ja, al - le - - - - lú - -ja.

℟. Can - tá- -te Dó - mi - no cán - ti - cum no - vum: qui - a— mi - ra - bí- -li - a fe - cit.—

Offertorium. Déxtera Dómini. *pag.* [147]. **Communio.** Benedícimus Deum. *pag.* [77]. ℣. Glória Patri. *Ton. VII. Transp. 2. pag. X.*

Die 17. Julii. S. Alexii Conf.

Introitus. Modus V.

E - gré- -de - re de ter- -ra tu- -a, et de— do - mo

pa- -tris— tu- -i,— et ve - ní in ter- -ram, quam mon - strá - vi ti- - -bi.—

Ped.

F.P. 962

Ps. Ob - li - ví - sce - re pó - pu - lum tu - um, et do - mum pa - tris tu - i: et con - cu - pí - scet rex de - có - rem tu - um.

℣. Glória Patri. *Ton. V. Transp. 2. pag. VIII.*

Offertorium. Modus VII.

Re - vér - te - re in ter - ram tu - am, et in lo - cum na - ti - vi - tá - tis tu - æ, et be - ne - fá - ci - am ti - bi.

s. Ped. *Ped.*

Communio. Modus VIII.

In - qui - lí - ni do - mus me - æ, et an - cíl - læ me - æ

Ped.

sic- -ut a- -li- -é- -num ha-bu-é- -runt me, et qua-si per-e-grí- - -

nus fu- -i in ó-cu-lis e-ó- -rum: Dó-mi-nus au-tem as-súm-psit me.

Die 18. Augusti. S. Helenæ, Imperatricis Viduæ.

Missa: Cognovi *pag.* [68]. *Alia Missa ut sequitur:*

Introitus. Modus II.

Ped.

Mi-hi au-tem ab-sit glo-ri-

á- - -ri, ni-si in cru-ce— Dó-mi-ni no- - -stri Je- -su Chri- -sti:

per quem mi - hi mun - dus cru - ci - fí - xus est, et e - - go mun - - do.

Ps. Vir - ga tu - a et bá - - - cu - lus tu - us, ip - sa me con - so - lá - - - ta sunt.

℣. Glória Patri. *Ton. II. Transp. 2. pag. III.*

Offertorium.
Modus IV.

Ped.

Non e - nim ju - di - cá - - vi me scí - re á - - li - ud, ni - si Je - sum Chri - stum, et hunc cru - ci - fí - - - - - xum.

Communio.
Modus I.

s. Ped. Ped.

A - scén - - dam in pal - mam, et ap - pre - hén - dam fru - ctus e - - jus.

Eadem Die. S. Claræ a Cruce de Montefalco Virg.

Introitus.
Modus I.

s. Ped. Ped.

Vi - vo au - tem jam non e - - - go: vi - - vit ve - ro in me Chri - - stus, qui di - lé - - - xit me, et trá - - - di - dit

se - met - íp - sum pro me. *Ps.* E - ru - ctá - vit cor me - um ver - bum bo - num: di - co e - go

ó - pe - ra me - a re - gi.

℣. Gloria Patri. *Ton. I. pag. I.*

Offertorium.
Modus I.

Con - cu - pí - scit

s. Ped. *Ped.*

et dé - fi - cit á - ni - ma me - a in á - tri - a Dó - mi - ni: cor me - um

et ca - ro me - a ex - sul - ta - vé - runt in De - um vi - vum.

Communio.
Modus VIII.

Præ - - ve - ní - - sti e - - am in be - - ne - di - cti - ó - - - ni - bus dul - cé - - - di - nis: po - - su - í - - - sti in cá - - - pi - te e - - jus co - ró - nam de lá - - - - - pi - de pre - ti - ó - so.

s. Ped. *Ped.*

Dominica post Oct. Assumptionis. **In Festo Purissimi Cordis B. M. V.**

Introitus.
Modus VIII.

O - - mnis gló - - ri - a e - - jus

Ped.

fí - li - æ re - - gis ab in - - tus in fím - bri - is áu - - re - is

cir - cum - a - mí - cta va - - ri - e - tá - - ti - bus: ad - du - cén - - tur re - gi

vír - gi - nes post e - - am, pró - xi - mæ e - jus af - fe - rén - tur ti - - bi.

℟. E - ru - ctá - vit cor me - um ver - - bum bo - num: di - co e - go ó - pe - ra me - a re - gi.

℣. Glória Patri. *Ton. VIII. Transp. 1. pag. XII.*

Offertorium.
Modus VII.

Ped.

Qui - a — fe - cí - sti vi - rí - li - ter, et con - for - tá - tum est cor tu - - um; —

í - de - o et ma - nus — Dó - mi - ni — con - for - tá - vit te, et e - ris be - ne - dí - cta

in æ - tér - - - num. —

Communio.
Modus I.

Ped. ad lib.

Ped.

Sub um - bra il - lí - us quem de - si - de - rá - - - ve - ram, se - - di,

et fru - ctus e - jus dul - - cis gút - - tu - - ri me - - - - - o.

Dom. infra Oct. Assumpt. sive post festum S. Augustini. **B. Mariæ Virg. de Consolatione.**

Introitus.
Modus VII.

A - sti - tit Re - gí - - na a dex - tris tu - - is

in ve - stí - - tu de - au - rá - - to: cir - cúm - da - ta va - - ri - e - tá - - - te.

Ped.

Ps. E - ru - ctá - vit cor me - um ver - bum bo - num: di - co e - go ó - pe - ra me - a re - gi.

℣. Glória Patri. *Ton. VII. Transp. 2. pag. X.*

Offertorium. Recordáre. *pag.* [149].

Communio. Modus VI.

Num - quid ob - li - vi - scé - tur Vir - go or - na - mén - ti su - i, aut spon - sa fás - ci - æ pe - cto - rá - lis su - æ.

s. P. *Ped.*

Dominica II. Octobris. Maternitatis B. M. V.

Introitus. Salve, sancta parens. *pag.* [103].

Offertorium. Modus V.

Cum es - set de - spon - sá - ta

Ped.

ma - ter e - jus Ma - rí - a Jo - seph, in - vén - ta est

in ú - te - ro ha - bens de Spí - ri - tu san - cto.

Communio. Beáta víscera. *pag.* [103].

Dominica III. Octobris. Puritatis B. M. V.

Introitus. Salve, sancta parens. *pag.* [103].

Offertorium. Modus II.

Th. *Thema.* *Ped.* *Th.* *Th.* *Th.* *Th.*

Post par - tum

Vir - go in - vi - o - lá - ta per - man - sí - sti: De - i gé - ni - trix, in - ter - cé - de pro no - bis.

Communio. Modus I.

Auch als Trio.

Manualiter.

Be - ne - dí - cta et ve - ne - rá - bi - lis es, Vir - go Ma - rí - a, quæ si - ne ta - ctu pu - dó - ris, in - vén - ta es ma - ter Sal - va - tó - ris.

Die 23. Octobris. In Festo Ss. Redemptoris.

Introitus. Modus I.

Ped.

Gau - - dens gau-dé - bo in Dó - - mi-no, et ex-sul-tá - - bit á-ni-ma me - - -

a in De - - o me - - o: qui-a ín - - du-it me ve-sti-mén - - tis sa -

lú - tis, et in-du-mén-to ju-stí-ti-æ cir-cúm - - de-dit me. *Ps.* Mi-se - ri-cór -

di-as Dó-mi-ni in æ-tér-num can-tá - bo in ge - ne-ra-ti-ó-nem, et ge - ne-ra-ti-ó - nem.

℣. Glória Patri. *Ton. I. pag. I.*

Offertorium.
Modus VIII.

C. F.
Ped. hervortr.

Sa - - lus pó - pu - li e - - go sum,

di - - cit Dó - - mi - nus: de qua - cúm - que tri - bu - la - ti - ó - - ne

cla - má - ve - rint ad me, ex - áu - di - am e - - os: et e - - ro

il - ló - rum De - - us in per - pé - tu - um, al - - le - lú - - ja.

Communio.
Modus III.

Con - fi - te - án - - tur

Dó - - mi - no mi - se - ri - cór - di - æ e - - jus, et mi - ra - bí - li - a

e - - jus fí - li - is hó - - mi - num, al - - le - lú - - - ja.

Ped.

Die 24. Octobris. S. Raphaëlis, Archangeli.

Introitus. Benedícite Dóminum. *pag.* [78]. **Offertorium.** Stetit Angelus. *pag.* [80]. **Communio.** Benedícite. *pag.* [63]. *sine* Allelúja *in fine.*

Die 31. Octobris. S. Wolfgangi, Episcopi et Confessoris. Missa. Sacerdótes tui. *pag.* [35].

Dominica IV. Octobris. Ss. Reliquiarum.

Introitus. Multæ tribulatiónes. *pag. 81.** **Offertorium.** Mirábilis Deus. *pag.* [24]. **Communio.** Justórum ánimæ. *pag. 73.**

Communio. Modus I.

Dominica II. Novembris. Patrocinii Beatæ Mariæ Virginis.

Introitus. Salve. *pag.* [103]. **Offertorium.** Ave María. *pag.* [99]. **Communio.** Beáta víscera. *pag.* [103].

Die 13. Novembris. S. Stanislai Kostkæ, Confessoris.

Introitus.
Modus VIII.

. Con - sum - má - tus in bre - vi,
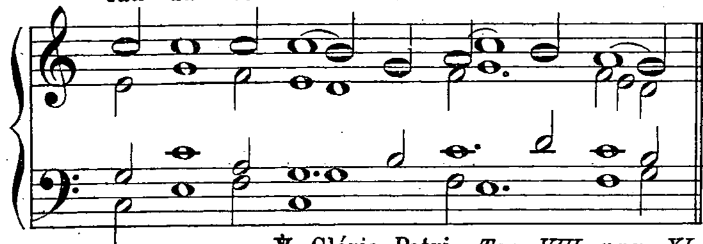
Ped.

ex - plé - vit tém - po - ra mul - ta: plá - ci - ta e - nim e - rat De - o

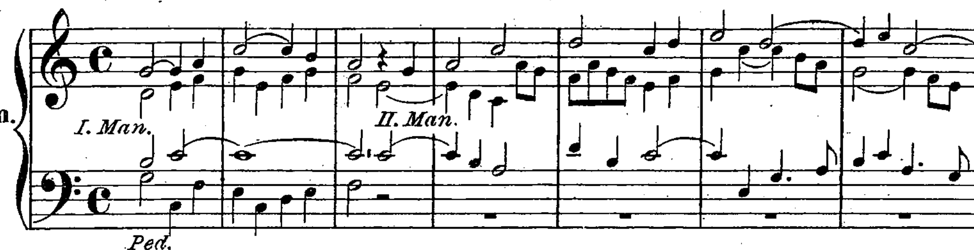
á - ni - ma il - lí - us: pro - pter hoc pro - pe - rá - vit e - dú - ce - re il - lum

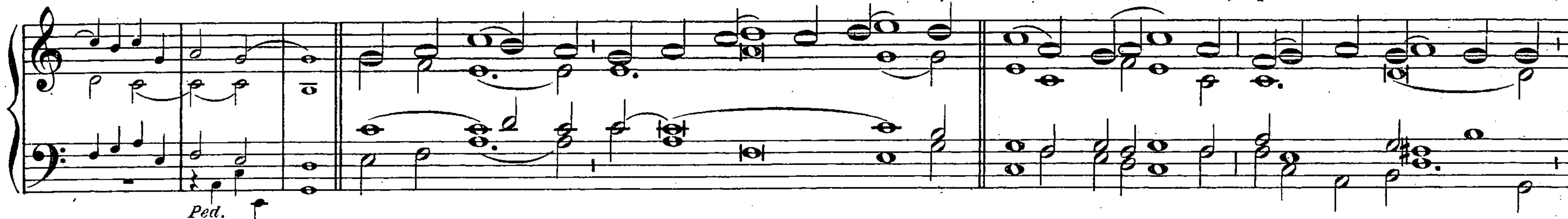
de mé - di - o i - ni - qui - tá - tum. *Ps.* Lau - dá - te pú - e - ri Dó - mi - num:
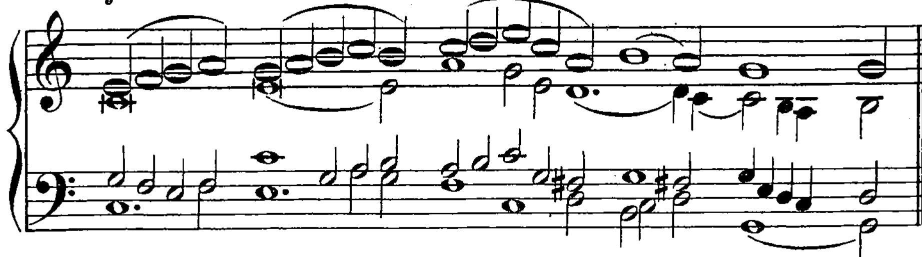
F. P. 962
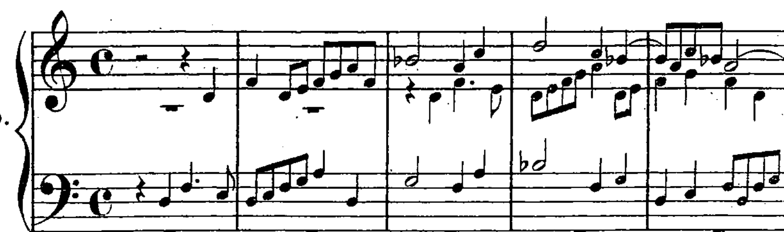


Offertorium.
Modus VIII.

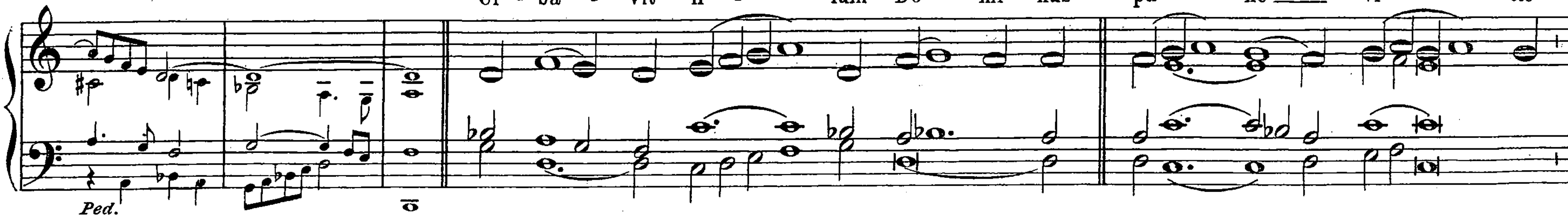


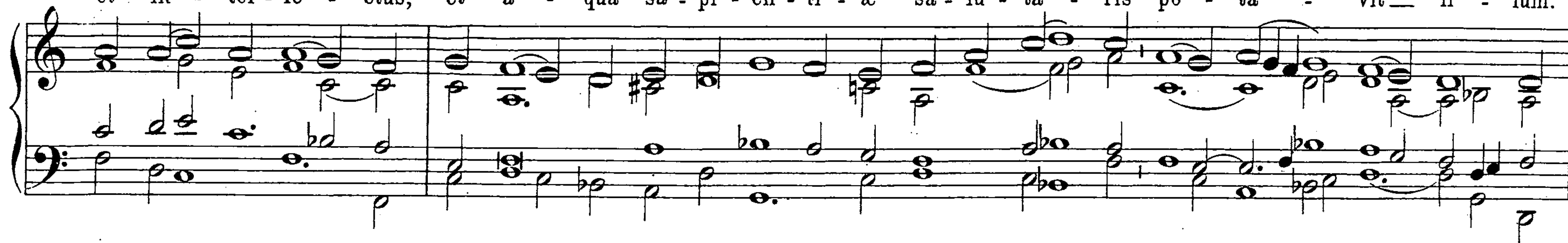




Communio.
Modus I.
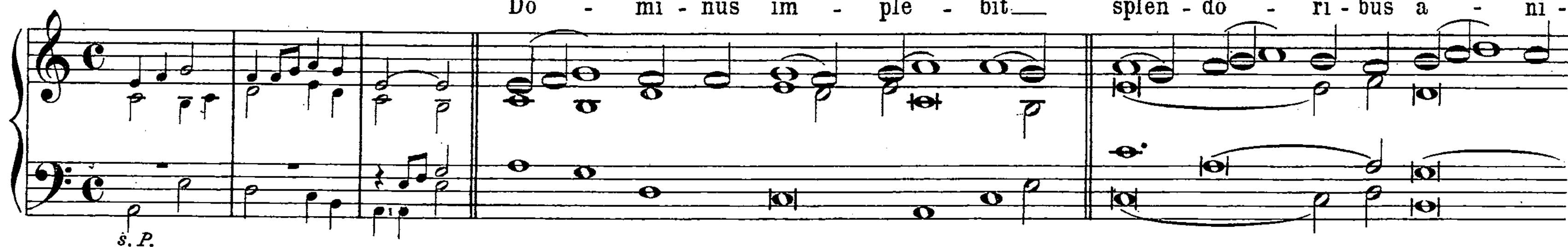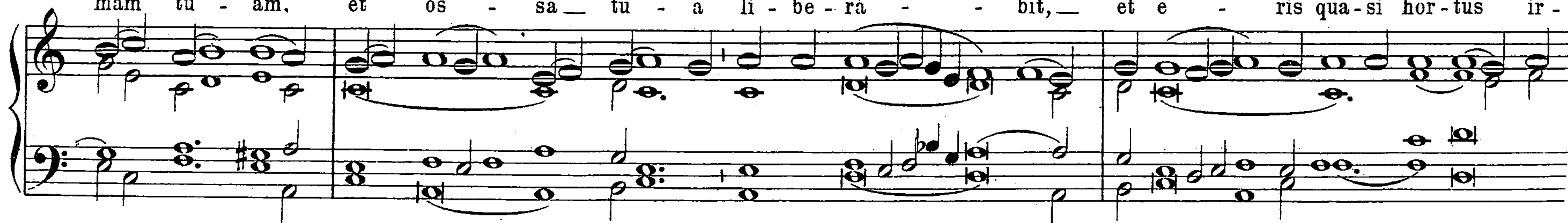




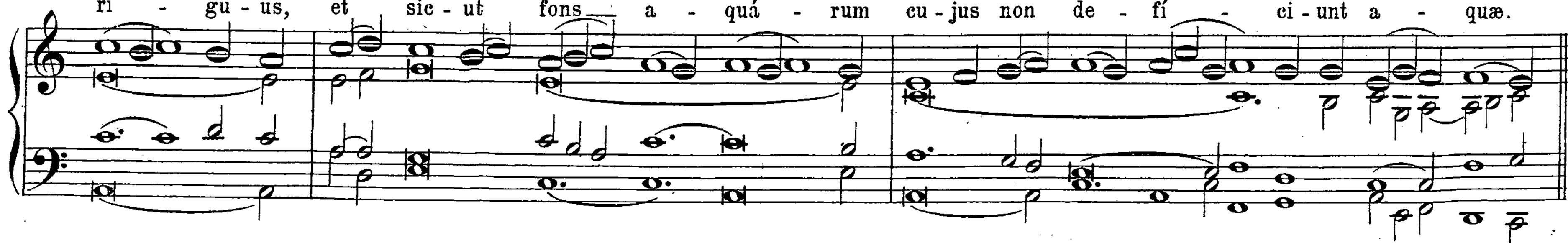


Die 26. Novembris. S. Leonardi a Portu Mauritio Conf.

Introitus.
Modus III.







Ex - sul - tá - te De - o ad - ju - tó - ri no - stro: ju - bi - lá - te De - o Ja - cob.

℣. Glória Patri. *Ton. III. pag. IV.*

Offertorium.
Modus VIII.

Ped.

Non su - mus suf - fi - ci - én - tes

co - gi - tá - re á - li - quid a no - bis qua - si ex no - bis: sed suf - fi - ci - én - ti -

a no - stra ex De - o est, qui et i - dó - ne - os nos fe - cit

mi - ní - stros ___ no - - - - vi ___ te - - sta - mén - - - - - ti. ___

Communio.
Modus I.

Manualiter.

Pro Chri - - sto ___ le - ga - ti - ó - ne fún - gi - mur,

tam - quam De - - - o ex hor - tán - - te ___ per ___ nos. Ob - se - crá - mus pro ___

Chri - - sto, ___ re - con - ci - li - á - - - - - - mi - ni De - - - o. ___

Die 28. Novembris. S. Jacobi de Marchia Conf.

Introitus.
Modus III.

E - go au - tem sic - ut o - lí - va fru - ctí - fe - ra

s. P. Ped.

in do - mo De - - i, spe - rá - vi in mi - se - ri - cór - di - a De - i

in æ - tér - - - num, et in sǽ - - cu - lum sǽ - - - - cu - li.

Ps. Be - á - tus vir, qui ti - met Dó - mi - num: in man - dá - tis e - jus vo - let ni - mis.

℣. Glória Patri. *Ton. III. pag. IV.*

Offertorium.
Modus VI.

In ti - mó - re De - - - i sit ti - bi glo - ri - á - ti - o, et in sen - su sit co - gi - tá - tus De - i: et o - mnis e - nar - rá - ti - o tu - a in præ - cé - ptis Al - tís - - - si - mi.

Ped.

Communio.
Modus VIII.

Ve - ní - - te ad me o - - mnes,

s. P.

qui la - bo - rá - tis, et o - ne - rá - ti e - stis, et e - go re - fí - ci - am vos.

Alibi dicitur **Missa:** Os justi *pag.* [41].

Missa votiva pro fidei propagatione.

Introitus.
Modus IV.

De - us mi - se - re - á - tur no - stri, et be - ne - dí - cat

Ped.

no - bis: il - lú - mi - net vul - tum su - um su - per nos, et mi - se - re - á - tur no - stri,

ut co - gno - scá - mus in ter - ra vi - am tu - am, in ó - mni - bus gén - ti - bus

sa - lu - tá - re tu - um. (*T. P.* Al - le - lú - ja, al - le - lú - ja.)

Ps. Con - fi - te - án - tur ti - bi pó - pu - li, De - us: con - fi - te - án - tur ti - bi pó - pu - li o - mnes.

℣. Glória Patri. *Ton. IV. Transp. 1. pag. VI.*

Offertorium. Modus IV.

s. P. *Ped.*

Af - fér - te Dó - mi - no pá - tri - æ gén - ti - um, af - fér - te Dó - mi - no gló - ri - am et ho - nó - rem, af - fér - te Dó - mi - no

gló - ri - am nó - mi - ni __ e - jus: tól - li - te hó - sti - as, et in - tro - í - te in á - tri - a

e - jus: ad - o - rá - te Dó - mi - num in á - tri - o __ san - cto e - jus. (*T. P.* Al - le -

lú - - - ja.)

Communio.
Modus VIII.

Lau - dá - te Dó - mi - num

Ped.

o - mnes gen - tes: lau - dá - te e - um o - mnes pó - - - pu - li: quó - ni - am con - fir -

má - ta est su - per nos___ mi - se - ri - cór - di - a e - jus, et vé - ri - tas

Dó - mi - ni ma - net__ in æ - tér - num. (*T. P.* Al - le - lú - - - ja.)___

Missa in Commemoratione Sanctorum,

quorum Corpora seu Reliquiæ in Ecclesiis asservantur.

Introitus. Multæ tribulatiónes. *pag. 81.** **Offertorium.** Mirábilis. *pag.* [24]. **Communio.** Gaudéte. *pag.* [199].

I. Proprium Missarum de Sanctis.

Die 5. Julii. S. Antonii Mariæ Zaccaria, Conf.

Introitus.
Modus IV.

Ser - mo me - us,

Ped.

et præ - di - cá - ti - o me - a non in per - su - a - si - bí - li - bus hu - má - næ sa - pi -

én - ti - æ ver - bis, sed in o - sten - si - ó - ne spí - ri - tus et vir - tú - tis.

Verlag von Friedrich Pustet in Regensburg.
F. P. 884ª
Stich u. Druck v. Oscar Brandstetter, vorm. F.W. Garbrecht, Leipzig

Ps. Con - fi - té - bor ti - bi, Dó - mi - ne, in to - to cor - de me - o,

in con - sí - li - o ju - stó - rum et con - gre - ga - ti - ó - ne.

℣. Glória Patri.
Ton. IV. Transp. 1. pag. VI.

Offertorium.
Modus I.

[Auch als Trio.]

In con - spé - ctu An - ge - ló - rum psal - lam ti - bi: ad - o - rá -

bo ad tem - plum san - ctum tu - um, et con - fi - té - - bor nó - mi - ni tu - - o.

Communio.
Modus VI.

s. P. *Ped.*

I - mi - ta - tó - res me - i

e - stó - - te, fra - - - tres, et ob - ser - vá - te e - - - os

qui i - ta ám - bu - lant, si - cut ha - bé - tis for - mam no - stram.

Die 7. Julii. Ss. Cyrilli et Methodii, Pontif. et Confess. vide: Die 5. Julii. *pag. 98**

Introitus. Sacerdótes tui. *pag.* [35]. **Offertorium.** Mirábilis Deus [sine Allelúja] *pag.* [24]. **Communio.** Quod dico vobis. *pag.* [31].

II. Missæ propriæ pro aliquibus locis.

Die 27. Novembris. In Festo Manifestationis Immaculatæ V. M. a Sacro Numismate vulgo della Medaglia Miraculosa.

Introitus.
Modus VII.

Ped.

E - rit qua - si si-gnum in ma - nu tu - a et qua - si mo - nu - mén - tum an - te ó - cu - los tu - os, et ut lex Dó - mi - ni sem - per sit in o - re tu - o.

Ps. Con - fi - té - mi - ni Dó - mi - no, et in - vo - cá - te no - men e - jus:

an - nun - ti - á - te in - ter gen - tes ó - pe - ra e - jus.

℣. Glória Patri.
Ton. VII. Transp. 2. pag. X.
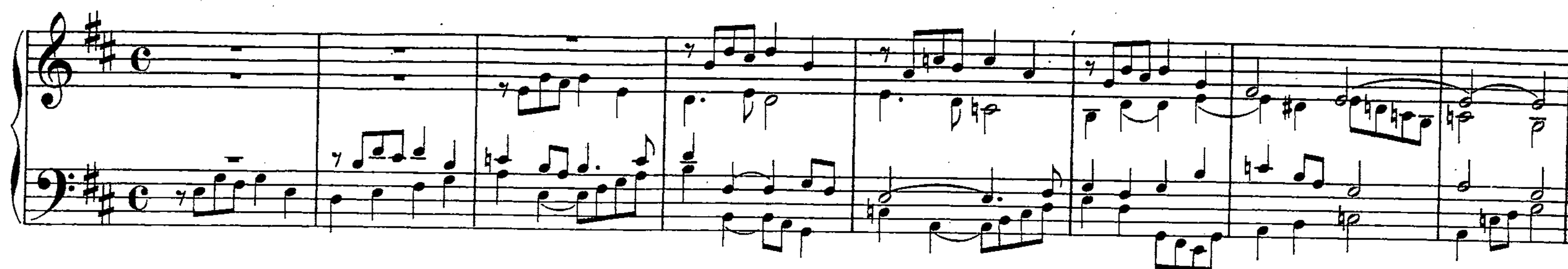
Offertorium.
Modus VI.
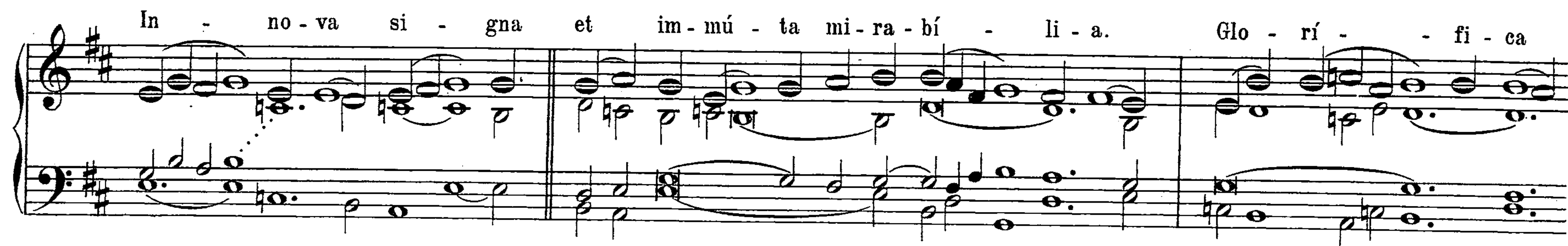
s. P. *Ped.*

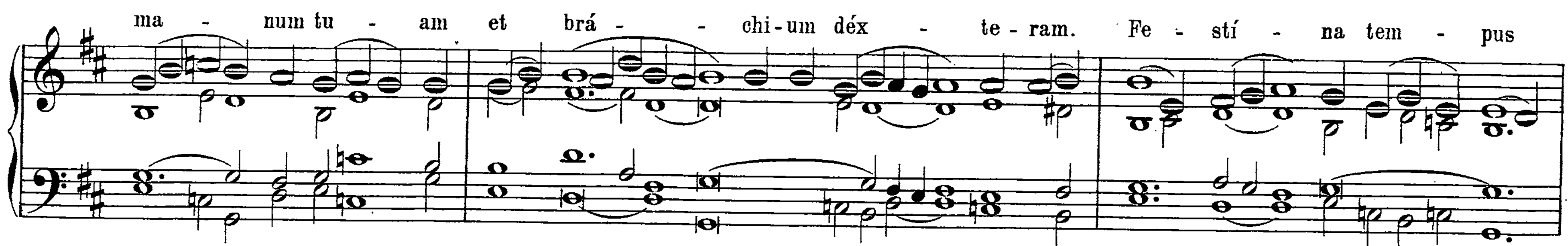
Di - - xit Je - sus di - scí - pu - lo: Ec - ce ma - - ter tu - a.

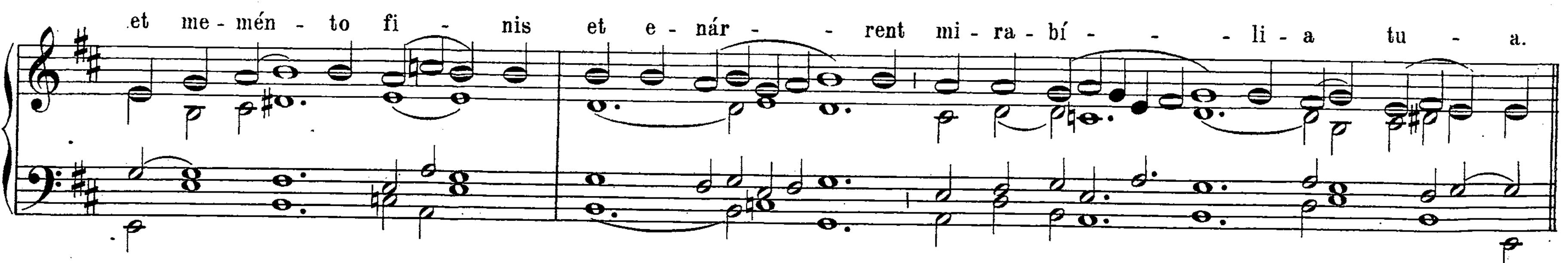
Et ex il - la ho - - - ra ac - cé - - pit e - am di - scí - pu - lus in su - - a.

Communio.
Modus I.









Die 4. Febr. B. Joannæ Valesiæ, Viduæ.

Introitus.
Modus III.

Ped.

Ex-sul-tá - bo et læ - tá - bor in mi-se - ri-cór-di-a tu - - a, Dó - mi-ne, quó-ni-am re-spe-xí - sti hu-mi-li-tá - tem me - - am: sal-vá - sti de ne - ces - si-tá - ti-bus á - ni-mam me - - - - am.

Ps. In te Dó-mi-ne spe-rá - vi, non con-fún-dar in æ-tér - num: in ju-stí - ti-a tu - a lí - be-ra me.

℣. Glória Patri.
Ton. III. pag. IV.

Offertorium.
Modus II.

[Auch als Trio.]

Re - gí - na

post - quam vi - dit do - - - mum De - i, et vi - - cti -

mas quas im - mo - lá - - bant in do - mo Dó - - mi - ni,

non e - rat præ stu - pó - re ul - tra in e - a spí - - ri - tus,

di - xít - que: Sit Dó - mi - nus De - us be - ne - dí - ctus, qui - a dí - li - git
pó - pu - lum su - um, et vult ser - vá - re e - um in æ - tér - num.
Communio.
Modus VIII.
s. P.
Ped.
In - ha - bi - tá - bo in ta - ber - ná - cu - lo tu - o in sǽ - cu - la:

F. P. 884a

pró - te - gar in ve - la - mén - to a - lá - rum tu - á - rum: quó - ni - am tu,

De - us me - us, ex - au - dí - sti o - ra - ti - ó - nem me - am.

Die 5. Febr. S. Philippi a Jesu, Martyris.

Introitus. Modus III.

In nó - mi - ne Je - su o - mne ge - nu fle - ctá - tur, cœ - lé - sti - um, ter - ré - stri - um,

et in - fer - nó - rum: et om - nis lin - gua con - fi - te - á - tur,
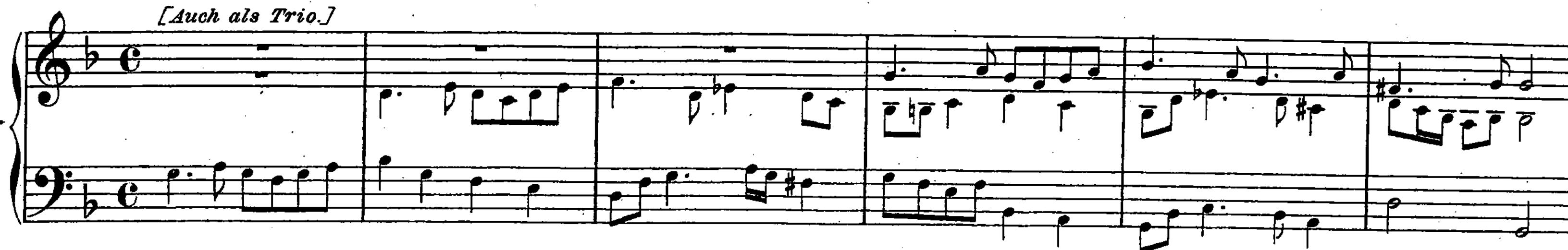
qui - a Dó - mi - nus Je - - - - sus Chri - stus in gló - ri - a est
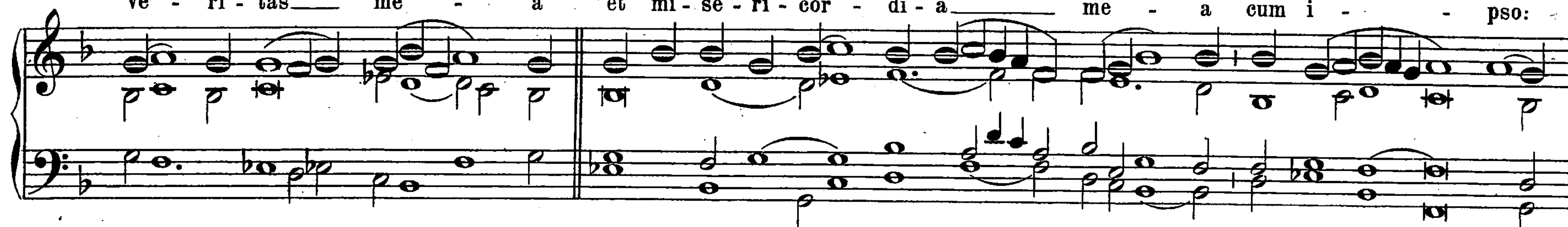
De - i Pa - - - - tris. *Ps.* Bé - ne - dic á - ni - ma me - a Dó - mi - no:
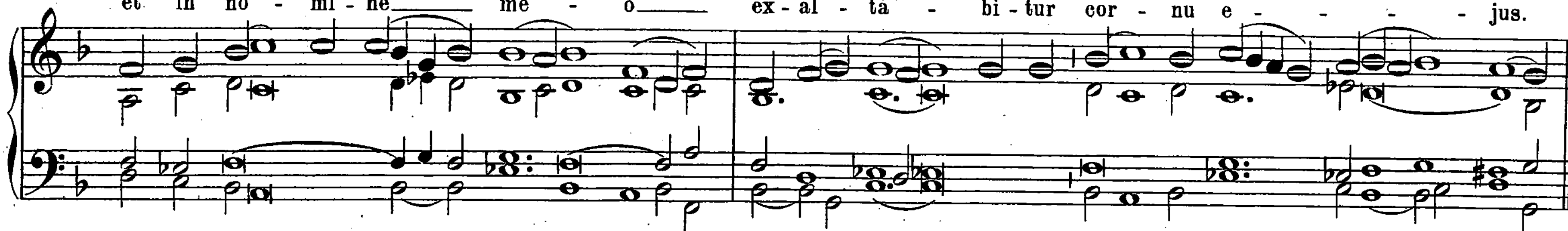
et ó - mni - a, quæ in - tra me sunt, nó - mi - ni san - cto e - jus.

℣. Glória Patri.
Ton. III. pag. IV.
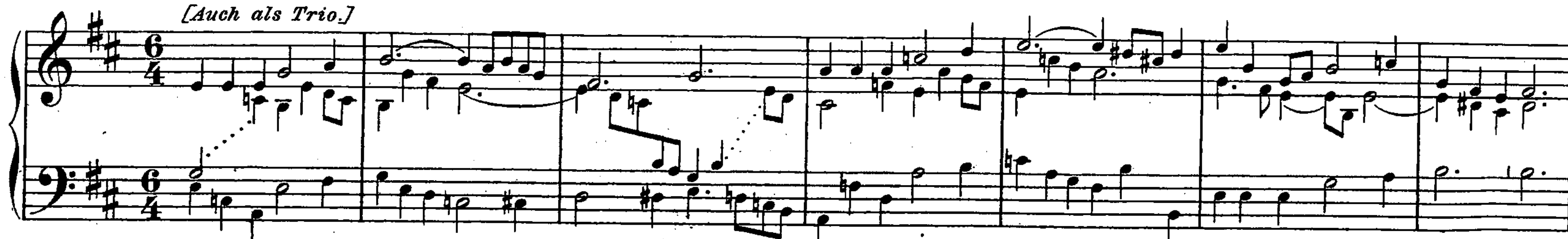
Offertorium.
Modus II.







Communio.
Modus I.



Qui vult ve - ní - - re post me, áb - ne - get se - met - íp - - sum,

et tol - lat___ cru - cem su - am, et se - quá - - tur me.___

Die 23. Maji. S. Joannis Baptistæ de Rossi, Conf. — Alia Missa.

Introitus.
Modus III.

Ped.

Præ - cí - pi - o___ ti - bi ut a - pé - - ri - as ma - num

fra - tri tu - o e - gé - no et páu - pe - ri, qui te - cum ver - sá - tur

in ter - - - ra. (T.P. Al - le - lú - - ja, al - le - lú - ja.) Ps. Be - á - tus qui in -

tél - li - git su - per e - gé - num et páu - pe - rem: in di - e ma - la li - be - rá - bit e - um Dó - mi - nus.

℣. Glória Patri.
Ton. III. pag. IV.

Offertorium.
Modus II.

Re - lí - gi - o mun - - da et im - ma - cu - lá - - ta a - pud De - um

et Pa - trem, hæc_____ est: Vi - si - tá - re pu - píl - los et ví - du - as,

in tri - bu - la - ti - ó - ne e - ó - rum, et im - ma - cu - lá - tum se cu - sto - dí - re

ab_____ hoc sǽ - - - cu - lo. (*T.P.* Al - le - lú - - ja, al - le - lú - ja.)

Communio.
Modus VI.

Ser - vum au - tem Dó - mi - ni

s. P. Ped.

non op - pór - tet li - ti - gá - re: sed man - su - é - tum es - se ad o -

mnes do - cí - bi - lem, pa - ti - én - tem, cum mo - dé - sti - a cor - ri - pi - én - tem e - os,

qui re - sí - stunt ve - ri - tá - ti. (T. P. Al - le - lú - ja.)

Die 28. Maji. S. Urbani I. Papæ et Mart. [Missa extra temp. Paschale.]

Introitus. Modus III.

Ped.

Sa - cer - dó - tes tu - i, Dó - mi - ne, ín - du - ant ju - stí - - - ti - am,

et san - cti tu - i ex - súl - tent: pro - pter Da - - - vid ser - vum tu -

- - um, non a - vér - tas fá - - ci - em Chri - sti tu - i.

F. P. 884a

Offertorium: Veritas mea. *pag. 12.*

Communio.
Modus VII.

Si vero venerit temp. Pasch., Missa Protexisti pag. [16].

Die 2. Augusti. S. Stephani, Papæ et Martyris.

Introitus. Sacerdótes ejus. *pag. 115.** **Offertorium.** Invéni David. *pag.* [8]. **Communio.** Dómine, quinque talénta. *pag. 7.**

Die 9. Augusti. S. Emygdii, Episc. et Mart.

Introitus.
Modus II.

Com - mó - ta est, et con - tré - - mu - it ter - ra: fun - da - mén - ta món - ti -

um con - tur - bá - ta sunt, quó - ni - am i - rá - tus est e - is. *Ps.* In - vo - ca me

in di - e tri - bu - la - ti - ó - nis: é - ru - am te, et ho - no - ri - fi - cá - bis me.

℣. Glória Patri.
Ton. I. Transp. 1. pag. I.

Offertorium.
Modus VIII.

Ped.

Com - mo - ví - sti ter - - ram, et con - tur - bá - - sti e - am: sa - na

con - tri - ti - ó - - - nes e - - jus, qui - a com - - mó - - ta est.

Communio.
Modus I.

Tí - - me - at Dó - mi - num

o - - mnis ter - ra: ab e - o au - tem com - mo - ve - án - tur

o - - mnes in - ha - bi - tán - - - tes or - - - - bem.

Die 11. Oct. B. Joannis Leonardi, Confess.

Introitus.
Modus VI.

Ped.

In ser - mó - - ni - bus Dó - mi - ni ó - - pe - ra e - - jus:

sol il - lú - - mi - nans per ó - mni - a re - spé - xit, et gló - ri -
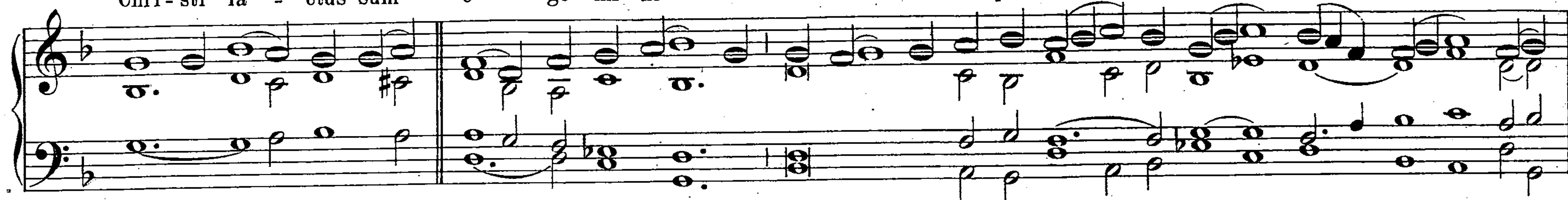
a Dó - mi - ni ple - - num est o - pus e - - jus. *Ps.* Can - tá - te
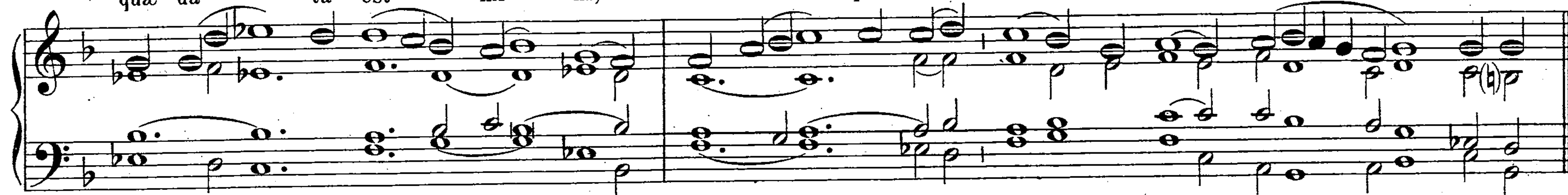
Dó - mi - no cán - ti - cum no - vum: can - tá - te Dó - mi - no o - mnis ter - ra.
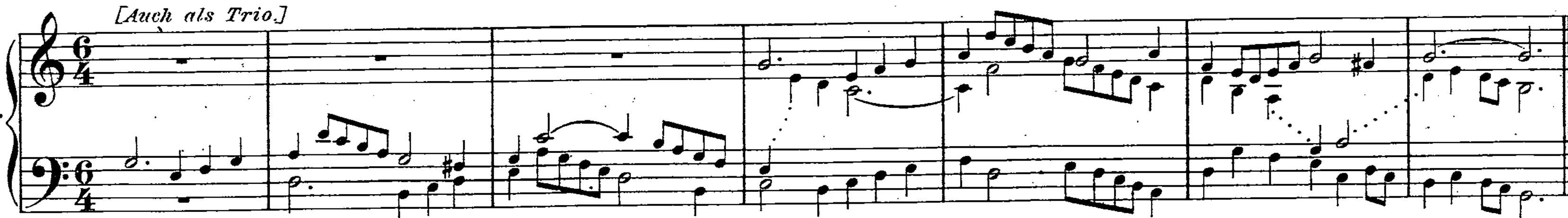
℣. Glória Patri.
Ton. VI. Transp. 1. pag. IX.
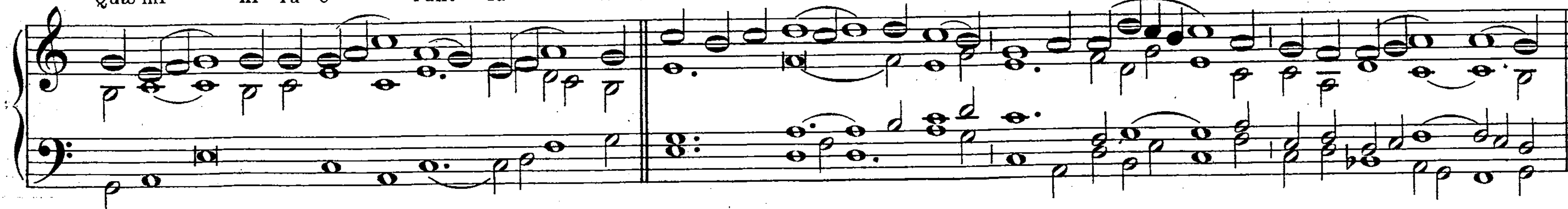
[*Auch als Trio.*]

Offertorium.
Modus II.









Dominica IV. Octobris. Ss. Reliquarum.

Introitus. Multæ tribulatiónes. *pag. 81.** **Offertorium.** Mirábilis Deus. *pag.* [24]. **Communio.** Justórum ánimæ. *pag. 73.**

Alia Missa de eodem Festo. Missa. Sapiéntiam. de Comm. plur. Mart. *pag.* [26].

INDEX.

INTROITUS.

Modus

OFFERTORIA.

COMMUNIONES.

Index Generalis.

Index alphabeticus omnium Festorum et Nominum Sanctorum.

A.

B.

N.

O.

P.



Index alphabeticus singularum Cantionum.

Introitus.

Alleluja, Alleluja.

Tractus.

Antiphona.

Offertoria.

Communiones.



INDEX.

INTROITUS.

Modus

OFFERTORIA.

COMMUNIONES.